СЕНУ. ЕҢБЕКТЕНУ. ЖЕҢІСКЕ ЖЕТУ.
ВЕРИТЬ. ТРУДИТЬСЯ. ПОБЕЖДАТЬ.
TO BELIEVE, TO WORK, TO WIN

Надежда

31 июля 2019 года № 31 /1198/ www.nadezhda.kz Издается с 22 февраля 1992 года

Мы теряем его, теряем...

Таким грустным лейтмотивом был пронизан недавний международный семинар по проблемам экосистемы Урала, на который собрались российские и казахстанские ученые, экологи и представители госорганов. Эксперты в очередной раз сошлись во мнении, что Урал нужно спасать, принимая действенные решения, а не ограничиваясь дилетантскими рассуждениями.

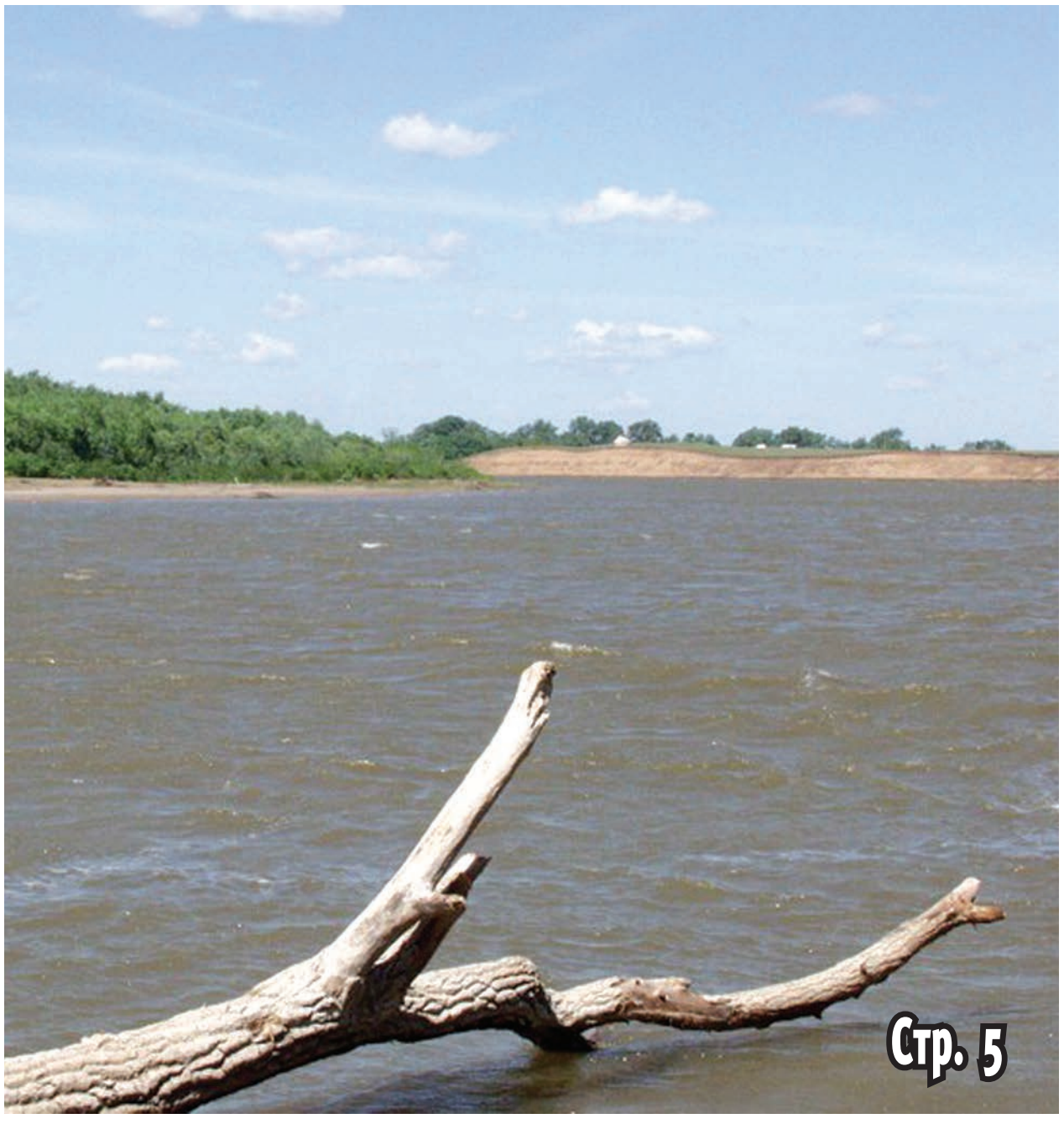

Финалист российской версии проекта «Голос. Дети» Ержан Максим из Уральска представит Казахстан на Детском Евровидении-2019.

... Стр. 3

Проспект Назарбаева (бывший Достык) в будущем могут сделать пешеходной зоной и ограничить по нему движение автотранспорта.

... Стр. 2

Сельских учителей ЗКО незаконно обязывали проходить медобследование за свой счет и не доплачивали за работу по инклюзивным программам.

... Стр. 2

В акции «Чистые берега» по очистке прибрежной зоны местных водоемов принял участие и корреспондент «Н».

... Стр. 4

Лицензия № KZ70LAA00005828 от 30.09.2015 г. выдана Комитетом по контролю в сфере образования и науки Министерства образования и науки РК

ЗАПАДНО-КАЗАХСТАНСКИЙ ИННОВАЦИОННО-ТЕХНОЛОГИЧЕСКИЙ УНИВЕРСИТЕТ

предоставляет образование с получением степени Бакалавра и Магистра по следующим специальностям:

ПЕДАГОГИЧЕСКИЙ ФАКУЛЬТЕТ

БАКАЛАВРИАТ:
1 ДОШКОЛЬНОЕ ОБУЧЕНИЕ И ВОСПИТАНИЕ
2 ПЕДАГОГИКА И МЕТОДИКА НАЧАЛЬНОГО ОБУЧЕНИЯ
3 МУЗЫКАЛЬНОЕ ОБРАЗОВАНИЕ
4 ПЕДАГОГИКА И ПСИХОЛОГИЯ
5 ФИЗИЧЕСКАЯ КУЛЬТУРА И СПОРТ
6 ИНФОРМАТИКА
7 ИСТОРИЯ
8 ПРАВООХРАНИТЕЛЬНАЯ ДЕЯТЕЛЬНОСТЬ
9 ОСНОВЫ ПРАВА И ЭКОНОМИКИ
10 КАЗАХСКИЙ ЯЗЫК И ЛИТЕРАТУРА
11 РУССКИЙ ЯЗЫК И ЛИТЕРАТУРА В ШКОЛАХ С НЕРУССКИМ ЯЗЫКОМ ОБУЧЕНИЯ
12 ПСИХОЛОГИЯ
13 ФИНАНСЫ
14 ТУРИЗМ
15 БИБЛИОТЕЧНОЕ ДЕЛО

МАГИСТРАТУРА:
1 ПЕДАГОГИКА И ПСИХОЛОГИЯ
2 ФИЗИЧЕСКАЯ КУЛЬТУРА И СПОРТ
3 КАЗАХСКИЙ ЯЗЫК И ЛИТЕРАТУРА
4 ИНОСТРАННЫЙ ЯЗЫК: ДВА ИНОСТРАННЫХ ЯЗЫКА
5 ИСТОРИЯ
6 ФИНАНСЫ

Наш адрес:
г. Уральск, ул. Г.Караша, 12Д
Тел.: 8 (7112) 51-24-50,
факс: 8 (7112) 50-55-20,
email: wkha@mail.ru

ФАКУЛЬТЕТ ЯЗЫКОВ И МЕНЕДЖМЕНТА

БАКАЛАВРИАТ:
1 ИНОСТРАННЫЙ ЯЗЫК: ДВА ИНОСТРАННЫХ ЯЗЫКА
2 ПЕРЕВОДЧЕСКОЕ ДЕЛО
3 ЭКОНОМИКА
4 МЕНЕДЖМЕНТ
5 УЧЕТ И АУДИТ
6 ГОСУДАРСТВЕННОЕ И МЕСТНОЕ УПРАВЛЕНИЕ
7 КУЛЬТУРНО-ДОСУГОВАЯ РАБОТА

МАГИСТРАТУРА:
1 ЭКОНОМИКА
2 УЧЕТ И АУДИТ

Наш адрес: г. Уральск,
пр-т Назарбаева, 194
Тел.: Тел. 8(7112) 51-05-75,
факс: 8(7112) 51-09-22
email: fakultetyazykov@mail.ru

НЕОБХОДИМЫЕ ДОКУМЕНТЫ:
1 Документ о среднем, средне-профессиональном или высшем образовании (приложение к диплому) - подлинник
2 Сертификат ЕНТ
3 Медицинская справка ф.№063, ф. №086 (фото флюорография)
4 6 фотографий размером 3х4
5 Ксерокопия уд. личности
6 Адресная справка

ВНИМАНИЕ!
ВЫДАЕТСЯ ДИПЛОМ ГОСУДАРСТВЕННОГО ОБРАЗЦА!

WhatsApp
ХОТИТЕ ПОДЕЛИТЬСЯ СВОЕЙ НОВОСТЬЮ?
Присылайте Ваши фото- и видео сообщения на WHAtsApp редакции!
+7 747 536 78 40

31.07. СР.	01.08. ЧТ.	02.08. ПТ.	03.08 СБ.	04.08. ВС.	05.08. ПН.	06.08. ВТ.
днем +26	днем +19	днем +20	днем +21	днем +23	днем +25	днем +24
ночью +14	ночью +13	ночью +13	ночью +13	ночью +12	ночью +17	ночью +16
южн. 5 м/с	зап. 9 м/с	зап. 8 м/с	с-з. 8 м/с	ю-з. 3 м/с	южн. 6 м/с	зап. 7 м/с

ВАЛЮТА	ПОКУПКА	ПРОДАЖА
USD	382 - 383,8	385,3 - 386,34
RUR	5,9 - 5,99	6,09 - 6,13
EUR	426,9 - 427,04	430,25 - 431,07

Проспект для пешеходов

Проспект Назарбаева (бывший Достык) в будущем может стать пешеходной зоной.

Как стало известно, эскизный проект уже разработан и находится на рассмотрении.

- Основной целью такого решения является сохранение памятников архитектуры, расположенных на проспекте. На первом этапе планируется расширить пешеходную зону и ограничить движение машин, оставив лишь общественный транспорт. В дальнейшем планируется добавить велодорожки и обновить инженерную инфраструктуру, так как в старой части города сети нуждаются в замене, а также отремонтировать дороги, параллельные проспекту, - сообщил руководитель отдела архитектуры и градостроительства Уральска Тимербулат Шакиржанов.

Ожидается, что превращение проспекта в пешеходный бульвар позволит создать благоприятные условия для предпринимателей и поможет дальнейшему развитию бизнеса и туризма в городе.

▶ ФОТО НЕДЕЛИ

26 июля в Урал на городской набережной выпустили **1600 мальков осетровых пород.** В данном мероприятии приняли участие российские и казахстанские эксперты, съехавшиеся в Уральск для участия в международном семинаре по проблемам экосистемы Урала, а также члены туристско-экологической экспедиции во главе с акимом ЗКО Гали Искалиевым.

Подробнее о семинаре читайте на 5 стр.

фото Р. Халелова

▶ ЦИТАТА НЕДЕЛИ

«Казахстанцы много и часто лежат в больницах»

Елжан БИРТАНОВ, министр здравоохранения РК:

– В нашей стране по сравнению с другими странами очень избыточное потребление больниц. То есть, люди слишком много и часто лежат в больницах, к сожалению, зачастую тогда, когда болезнь можно лечить на дому, принимая лекарства, посещая врача, или в дневном стационаре - приходить, получать инъекции и уходить.

За велосипедом глаз да глаз

За три дня сотрудниками полиции ЗКО было раскрыто 10 фактов краж велосипедов.

По сообщению пресс-службы областного департамента полиции, с 22 по 25 июля в регионе проводится ОПМ «Велосипед».

- Так, 24 июля сотрудниками полиции Зачаганского отдела полиции за кражу велосипеда из подъезда дома по ул. Камбар батыра был установлен и задержан житель Уральска 1992 г.р., который признался в совершении преступления. Выяснилось, что данный гражданин имеет причастность к другим аналогичным преступлениям, - говорится в сообщении пресс-службы ДП.

Всего за шесть месяцев текущего года сотрудниками полиции области был раскрыт 41 факт краж велосипеда. Чаще всего они похищаются из подъездов, также имеют место факты краж со двора, с улицы, гаражей и подвалов.

В полиции призывают владельцев велосипедов не оставлять даже ненадолго без присмотра свой двухколесный транспорт и пользоваться велозамками.

▶ ЦИФРА НЕДЕЛИ

38 Столько водителей в течение всего лишь одного дня (24 июля) были оштрафованы за использование ксеноновых фар в ходе ОПМ «Безопасная дорога». В департаменте полиции ЗКО предупредили, что обладатели ксеноновых фар, которые ослепляют встречных водителей и создают неудобства для других участников дорожного движения, будут привлекаться к административной ответственности по части 7 статьи 590 КоАП РК.

Рыбалка вне закона

В ЗКО за незаконную добычу рыб осетровых пород осуждены 12 сельчан.

Как сообщил старший помощник прокурора области Бауыржан Ахметжан, в Акжаикском районе на берегу Урала были задержаны 12 лиц, которые выловили 25 штук рыбы осетровых пород общим весом 20 кг. При этом задержанные жители сел Алмалы, Акбулак, Жанама, Карауылтобе, Шабдаржап применяли сети и другие нелегальные средства.

– Приговорами Акжаикского районного суда виновные лица осуждены за незаконную добычу рыбных ресурсов к ограничению свободы, условным срокам от года до двух лет и общественным работам на срок до 200 часов. С осужденных взыскан материальный ущерб в сумме 10,9 млн тенге, изъятая рыба и транспортные средства конфискованы в пользу государства, а также уничтожены орудия преступления – сети, санки, лопаты и др, – отметил Бауыржан Ахметжан.

Приговоры вступили в законную силу.

Наследил за собой

По отпечаткам пальцев уральские полицейские нашли подозреваемого в краже телевизора.

Как сообщает пресс-служба ДП ЗКО, 23 июля с заявлением о краже телевизора в полицию обратился житель Зачаганска. Как выяснилось, злоумышленник проник в дом через окно.

- Выйти на подозреваемого помогли отпечатки пальцев, оставленные на месте преступления. Им оказался 19-летний ранее неоднократно судимый житель Уральска. По данному факту начато расследование по статье 188 УК РК «Кража», - говорится в сообщении.

К слову, с помощью криминалистов за шесть месяцев текущего года в ЗКО раскрыто 306 преступлений.

Пока прокурор не нагрянет…

В районах ЗКО прокуроры установили факты нарушения прав педагогов образовательных учреждений, которых незаконно обязывали проходить медицинское обследование за свой счет и не выплачивали доплаты за работу по инклюзивным программам.

Об этом говорится в отчете прокуратуры ЗКО по итогам первого полугодия.

Кроме того, по иску прокурора Уральска 18 информационных материалов признаны экстремистскими, а также заблокированы 80 аналогичных сайтов.

Погашена задолженность по заработной плате на сумму 53,9 млн тенге перед 190 работниками в 66 предприятиях.

- Выявлен факт непринятия на баланс водонапорной башни стоимостью 1,3 млрд тенге в Казталовском районе, что препятствовало субсидированию питьевой воды. Жители села вместо 30 тенге за кубический метр на протяжении года платили по 385 тенге, - говорится в сообщении пресс-службы прокуратуры ЗКО.

Меры реагирования позволили снизить преступность на 10%, а конкретно количество убийств – в 2 раза (с 20 до 9). Также в два раза снижено избрание меры пресечения в виде содержания под стражей (со 180 до 84).

- По запросу прокуратуры области, поддержанного Генеральной прокуратурой, иностранными государствами выдано трое разыскиваемых граждан области (за кражу, покушение на изнасилование и приготовление к участию в иностранных вооруженных конфликтах). Что касается суммы долга в доход государства по исполнительным производствам, то она снижена на 66% (с 15 до 5 млрд тенге), - пояснили в пресс-службе прокуратуры области.

Продукты питания на рынках города Уральска

	Картофель (тг/кг)	Капуста (тг/кг)	Морковь (тг/кг)	Лук (тг/кг)	Огурцы (тг/кг)	Помидоры (тг/кг)	Сахар (тг/кг)	Мука в/с (тг/кг)	Молоко (тг/литр)	Рис (тг/кг)	Мясо говядина(тг/кг)	Яйца (тг/десяток)
«Мирлан»	150-200	60-120	230-250	200-230	80-200	400-450	220-240	140-160	170-220	200-260	1400-2000	200-280
«Ел Ырысы»	150-200	60-120	230-250	200-230	80-200	400-450	220-240	140-160	-	200-260	1400-2000	200-280

Ержан, вперед!

Финалист российской версии проекта «Голос. Дети» Ержан Максим из Уральска представит Казахстан на Детском Евровидении-2019, передает Zakon.kz со ссылкой на министра информации РК Даурена Абаева.

– Я рад сообщить, что 24 ноября 2019 года Казахстан во второй раз примет участие в детском Евровидении, которое состоится в городе Гливице (Польша). Это стало возможным благодаря членству агентства «Хабар» в Европейском вещательном союзе. Наша страна будет представлена подающим большие надежды юным вокалистом Ержаном Максимом, чье исполнительское мастерство уже сегодня нашло отклик у миллионов слушателей как в Казахстане, так и за его пределами. Уверен, в ноябре Ержан подарит всем нам прекрасный повод для гордости и всеобщей радости, - сообщил министр.

Отметим, что Ержан Максим претендовал на участие в Детском Евровидении-2018, однако в национальном отборе уступил это право победительнице украинской версии конкурса «Голос. Діти» Данэлии Тулешовой. К слову, Казахстан в 2019 году во второй раз в истории будет участвовать в Детском Евровидении.

Смена председателя

Известный уральский бизнесмен Мурат Джакибаев (на фото) стал новым председателем Регионального совета Палаты предпринимателей ЗКО.

Как сообщили в пресс-службе ПП ЗКО, на днях на расширенном заседании Совета с участием акима области Гали Искалиева и первого заместителя председателя правления Нацпалаты Эльдара Жумагазиева путем голосования избрали нового председателя. Им стал Мурат Джакибаев, директор ТОО «Белес Агро». На этом посту он сменил опытного и авторитетного в нашей области бизнесмена Валерия Джунусова, который возглавлял Региональный совет со времен основания Палаты. Новоизбранный председатель поблагодарил участников заседания, заверив, что приложит все усилия, чтобы оправдать оказанное доверие.

Также в ходе заседания был утвержден состав делегации, которая от ЗКО посетит VI съезд НПП РК «Атамекен».

В борьбе за высокий рейтинг

29 июля в универсальном спортивном зале фитнес-центра «Энергия» состоялось награждение победителей рейтингового турнира по бадминтону, который проходил с 10 июня по 10 июля на различных спортивных площадках Уральска.

Турнир проводился среди мужчин и женщин старше 16 лет в парном и смешанном парном разрядах. По согласованию с президентом Федерации бадминтона ЗКО к участию были допущены победители юношеских первенств младше 16 лет. Целью соревнований стало выявление сильнейших спортсменов для отбора в сборную Уральска, а также набор очков для повышения в рейтинге Федерации бадминтона ЗКО.

- Особенность данного турнира состоит в том, что в нем участвовали примерно одинаковые по силе спортсмены, поэтому практически все игры проходили в равной и упорной борьбе, - отметила главный судья соревнований Анастасия Витман.

Победителей и призеров турнира дипломами наградил лично президент Федерации бадминтона ЗКО, председатель Совета Группы компаний «Конденсат» Валерий Джунусов.

- Мы искали новые формы развития бадминтона, потому что при наличии молодых лидеров ветеранам, начинающим и другим категориям очень трудно конкурировать, и они остаются за бортом. И мы приняли решение проводить рейтинговый турнир, он проводится второй год подряд. Такой турнир нужен, равно как и ветеранский, как открытые турниры Уральска и Бурлинского района, в общем, нужны разные формы, чтобы не получилось так, что играют одни и те же люди. Поэтому мы будем практиковать рейтинговый турнир, а всем, кто в нем принимал участие, я выражаю благодарность, - обратился к спортсменам Валерий Джунусов.

Остается добавить, что осенью состоится аналогичный рейтинговый турнир, но только теперь уже в одиночном разряде.

По итогам соревнований призовые места распределились следующим образом:

ПАРНЫЙ РАЗРЯД (женщины):

1-е место – Анастасия Витман/Елена Чернокожева

2-е место – Наталья Совена/Ляззат Сагиева

3-е место – Айдана Капашева/Салтанат Тугаева

ПАРНЫЙ РАЗРЯД (мужчины):

1-е место – Эдуард Джунусов/Дмитрий Землянушнов

2-е место – Максат Ханат/Азамат Кунуспаев

3-е место – Шайдулла Суербаев/Гарифулла Суербаев

СМЕШАННЫЙ ПАРНЫЙ РАЗРЯД:

1-е место – Дмитрий Рублев/Наталья Совена

2-е место – Игорь Жердев/Елена Чернокожева

3-е место – Нурберген Кужанкулов/Наталья Каламина

ТОО "ОралПожИнвест"
Предлагает Вам полный ассортимент противопожарного оборудования производства ведущих российских производителей со склада в Уральске.

огнетушители, пожарные рукава, гидранты, негорин...
На всю продукцию выдаются паспорта и сертификаты соответствия.
Республика Казахстан, 090000, г. Уральск, ул. Досмухамедова, 57, офис 4, тел.: +7(7112)50-86-03, моб.: +7-705-621-52-39, +7-701-566-33-54, e-mail: dariko_uralsk@mail.ru

- НАТЯЖНЫЕ ПОТОЛКИ
- ПЛАСТИКОВЫЕ ОКНА
- МЕТАЛЛИЧЕСКИЕ ДВЕРИ
Замер, монтаж БЕСПЛАТНО!
8 705 514 84 63
8(7112) 33 07 75

ВРАЧ-ПСИХИАТР
высшей категории
Степанов Сергей Владимирович
Пр. Евразии, 177, 8-776-921-47-15
Лиц.№01547, выд. 01.11.2017 г. Управлением здравоохранения ЗКО, Акимат ЗКО

РЕАЛИЗУЕМ
кольца железобетонные
вибропрессованные
с замковым соединением
Крышки, днища,
доборные элементы

8-777-569-11-15, 8-705-591-8888

ЗАВОД ОКОННЫХ КОНСТРУКЦИЙ
ROMAX
Самарский завод оконных конструкций из ПВХ
Официальный представитель ИП «Тұлпар пласт»
Замер, консультация бесплатно
гарантия качества 10 лет
8(7112) 21 17 76, 8 707 821 17 76,
8 708 434 36 86 (Whats App)

СЕТЬ СПЕЦИАЛИЗИРОВАННЫХ САЛОН-МАГАЗИНОВ
ТелеВидеоБюро
предлагает
EZVIZ Wi-Fi интелектуальные камеры
☑ Просмотр в режиме реального времени
☑ Запись событий на Flash карту (micro SD)
☑ Обнаружение движения (датчик движения)
☑ Тревожный сигнал на мобильный телефон
☑ Двусторонняя аудиосвязь

www.tvburo.kz
Будь дома даже на расстоянии!
г. Уральск, ул. Аманжолова 95, ТЦ «Ваш Дом», 3 этаж,
8 707 510 54 08 @televideoburo.uralsk

АВТОЗАПЧАСТИ
ГАЗЕЛЬ БИЗНЕС

+7 775 906 50 70, +7 702 766 04 32
Авторынок «Байтерек», конт. 38

Навели чистоту. Надолго ли?

Широкомасштабная акция «Чистые берега» состоялась в минувшую субботу в ЗКО. В очистке прибрежной территории местных водоемов от мусора принял участие и корреспондент «Н».

Как уже сообщала «Н», 27 июля по всей области была намечена акция «Чистые берега». Планировалось очистить от бытового и прочего мусора не только прибрежные зоны реки Урал, но и такие водные объекты районов области, как реки Большой и Малой Узени, Чаган, Деркул, Илек, Утва, озера Шалкар, Едильсор, Рыбный Сокрыл и другие. Организаторы мероприятия пообещали обеспечить всех желающих внести вклад в очищение берегов водоемов перчатками, пакетами и даже питьевой водой.

Что касается Уральска, то здесь уборка проводилась в 12 участках. О них «Н» рассказывала в прошлом номере. Автор этих строк, также решивший поучаствовать в акции, выбрал для уборки берег Урала позади стелы.

Я пришел немного раньше остальных и успел собрать около десятка пакетов с мусором, благо его в этих местах оказалось в изобилии. Бутылки и пивные банки, пластиковые стаканчики, упаковки из-под чипсов, семечек, сигаретные пачки – отходы, разбросанные по всему берегу, что называется, на любой вкус. Мне удалось поработать всего 10-15 минут, как на берегу появились десятки молодых людей, по всей видимости, студентов-волонтеров в одинаковой одежде под руководством кураторов из отдела ЖКХ и «Жайык таза кала». Они в считанные минуты буквально саранчой промчались вдоль берега в направлении собора Михаила Архангела, моментально освободив весь берег от мусора. Позже мешки с собранными отходами они вытащили наверх, где их уже поджидал трактор с прицепом.

К слову, простых горожан среди тех, кто пришел на очистку прибрежной территории Урала за стелой, к сожалению, замечено не было.

Всего в экологической акции по ЗКО приняли участие 19 тысяч человек, были задействованы 144 единицы техники, вывезено 830 тонн мусора. В Уральске количество участников составило 5200 человек, которым помогала 21 единица техники, было убрано 330 тонн мусора. Все собранные отходы отправили на переработку на мусоросортировочный завод.

ОТ РЕДАКЦИИ:

Безусловно, акции по уборке мусора берегов водоемов и других мест – вещь нужная и полезная, но одними такими методами некоторых наших нечистоплотных граждан от откровенного свинства не отучить. Более того, люди, наплевательски относящиеся к чистоте родного края, просто привыкнут к тому, что за ними убирают и продолжат свое неблаговидное занятие. Нужны более жесткие меры к загрязнителям окружающей среды. Понятно, что на каждое дерево не повесишь видеокамеру, но неужели так трудно организовать хотя бы временные патрули на пляжах и других популярных местах отдыха? Если несколько раз поймать за руку любителей гадить себе под нос, наложить на него штраф и предать результаты таких рейдов максимальной огласке, уверен, желания мусорить у наших горожан поубавится. К тому же штрафы должны быть высокими, чтобы нарушитель 10 раз подумал, прежде выбрасывать бутылку под кустик.

Кстати, еще 26 июля «Н» поинтересовалась у департамента полиции ЗКО, сколько человек было привлечено к административной ответственности в 2017-2018 годах и за истекший период 2019 года за выброс мусора в общественных местах (пляжах, дворах, улицах и т.д.), а также какая сумма в виде штрафов за загрязнение мест общего пользования была взыскана с нарушителей в бюджет за вышеуказанный период. Однако трех дней, чтобы найти эти несколько цифр, стражам порядка не хватило, и на момент выхода номера в печать полицейские запрашиваемых данных предоставить не смогли.

Тем временем от засилья мусора страдает не только природа, но и жители ряда районов города. В частности, в редакцию обратились жители домов по улице Ларина.

- В районе домов №7 и 8 по нашей улице и дома №30 по улице Каратюбинской всю жизнь стояли контейнеры для мусора, но пару месяцев назад их убрали без предупреждения, и теперь народ кидает мусор на месте бывшей помойки. Гора мусора растет, распространяется неприятный запах. Писали на страницу акимата в Инстаграме и в «Орал Таза Сервис», но реакции нет, - возмущаются уральцы.

На аналогичную проблему пожаловались и жители микрорайона Сарыарка (ПДП-2) на территории поселка Деркул. По их словам, у них также убрали контейнеры, и люди бросают мусор просто на землю в том месте, где они раньше стояли. При этом деркульцы отмечают, что счета за оплату услуги по вывозу мусора к ним приходят исправно и без всяких опозданий.

«Н» уже писала о дефиците мусорных контейнеров по городу и их изношенности. Руководство «Орал Таза Сервис» не раз жаловалось на эту проблему и просило у депутатов выделить средства на покупку контейнеров. Однако ситуация кардинально не меняется. А ведь можно было бы приложить чуть больше усилий по привлечению к ответственности тех, кто мусорит, и взысканные с них штрафы как раз и направить на приобретение столь нужных городу контейнеров. Как говорится, было бы желание…

Дмитрий ТЕРЕЩЕНКО

А как у них?

ГЕРМАНИЯ

С 2015 года все немецкие домашние хозяйства обязаны сортировать мусор, причем делать это правильно. Для этого на площадках для мусорных контейнеров часто установлены объясняющие информационные щиты - для тех, кто сомневается, в какой контейнер бросать, например, влажные салфетки и пакетики от чая.

В Германии установлена целая система штрафов за нарушения правил раздельного сбора мусора. Их размер варьируется в зависимости от федеральной земли и правонарушения. Те, кто ленится выносить батарейки в ближайший супермаркет, рискуют заплатить 2500 евро.

За мелкие провинности - например, если бумажный стаканчик попадет в мусорный контейнер с общим мусором, а не в контейнер для бумаги - придется заплатить 20 евро.

СИНГАПУР

За выброшенный мимо урны мелкий мусор (например, спичка, небольшая обертка), придется заплатить 150 сингапурских долларов (около 94 долларов США). Цена на банки и бутылки из-под напитков и газеты составляет уже около 1000 долларов. Повторное нарушение обойдется и вовсе в 5000 сингапурских долларов или общественным работам - например, придется проводить время, убирая сингапурские улицы. Такая политика властей кажется очень действенной - Сингапур считается самым чистым городом Азии.

АВСТРАЛИЯ

Любая несанкционированная свалка или неправильный сбор, накопление, транспортировка или размещение мусора может обойтись в 7500 австралийских долларов.

Для проверки, правильно ли сортируют мусор, есть контролеры. Местные жители также могут пожаловаться на нарушителей - для этого достаточно оставить обращение на сайте правительства Нового Южного Уэльса в разделе, посвященном обращению с мусором.

США

В США, как и в Германии, целая система денежных взысканий в зависимости от штата. Правильной сортировкой, однако, здесь занимаются специализированные организации, а американцам достаточно отдельно выбрасывать пищевой мусор.

Но мусорить на улицах в США все же не рекомендуется. Например, в Калифорнии выброшенный на обочину окурок может обойтись в 1000 долларов. Большая сумма связана с тем, что в Калифорнии ежегодно возникает огромное количество лесных пожаров.

ЯПОНИЯ

В Японии сортировка мусора обязательна для всех. В маленькой стране просто негде его хранить.

Поэтому здесь одни из самых строгих санкций за незаконный выброс мусора. Многократные нарушения могут караться даже тюремным заключением до 5 лет и штрафом в 10 миллионов йен (более 30 миллионов тенге).

Мы теряем его, теряем...

Таким грустным лейтмотивом был пронизан недавний международный семинар по проблемам экосистемы Урала, на который собрались российские и казахстанские ученые, экологи и представители госорганов. Эксперты в очередной раз сошлись во мнении, что Урал нужно спасать, принимая действенные решения, а не ограничиваясь дилетантскими рассуждениями.

Основная проблема, как стало понятно из выступлений ученых, уперлась в денежные средства, ведь правительства двух дружественных стран долгие годы не выделяют их на исследования реки, слывшей когда-то всеобщей кормилицей. Представитель российско-казахстанской комиссии по сохранению экосистемы трансграничной реки Урал, академик Российской академии наук Александр ЧИБИЛЕВ заявил, что не удовлетворен многими решениями, принятыми ранее. По его словам, в большей степени они не касались судьбы Урала и были в основном сориентированы на традиционную деятельность тех органов, которые до этого существовали.

- Все это были какие-то общие фразы, а самое главное, что я уже ставил вопрос о научном сопровождении деятельности комиссии. В прежнее решение комиссии все это не вошло. Поэтому я вновь настаиваю на этом. Дилетантских решений мы уже за 20 век очень много принимали. К сожалению, все это очень сложно проходит, и я участвую в подобных мероприятиях лишь потому, чтобы оказать воздействие науки на принятие оперативных решений.

С академиком сложно не согласиться, чтобы спасти Урал, нужны полномасштабные научные исследования, которые никто не проводил вот уже на протяжении нескольких десятков лет. И тут, конечно же, без финансовой поддержки на государственном уровне не обойтись. О чем неоднократно заявлял А. Чибилев, утверждая, что, прежде всего, нужно сделать нормальные анализы, получить последние данные, провести комплексное исследование проблемы и только потом предпринимать какие-то решающие шаги. Понятие «экосистема», по его данным, включает в себя не только воду Урала, но и множество других факторов, в том числе поголовье осетровых, леса, луга, весь бассейн, включая озера и притоки, водосборы и еще множество других факторов.

Как известно, Урал используется для обеспечения нашего города водоснабжением и теплоснабжением. Ежегодный объем составляет 17 млн куб. метров. Однако в этом году уровень полноводности реки снизился до критически низких показателей, заметили выступающие, что в свою очередь может негативно сказаться на флоре и фауне. По мнению бывшего директора ФГУ «Управление эксплуатации Ириклинского водохранилища» (РФ, Оренбургская область) Аркадия ШВЕЦОВА, данный объект, конечно же, влияет на водообеспечение Урала, но не все так однозначно с объемами запасов его стока, который они могли бы увеличить.

- Рабочая емкость водохранилища сейчас очень мала, - отметил эксперт. – Все знают, что весна была затяжная, паводок растянулся, а промерзание почвы составило всего лишь 60 см вместо 1,5-2 метров. Этот год вообще какой-то уникальный: за последние 50 лет мы еще не наблюдали, чтобы от заполненных снегом территорий водохранилище работало всего 10 дней. Вся вода ушла в почву, хотя при нормальном промерзании и таком количестве осадков можно было получить даже два паводка. Сейчас мы в 2 раза меньше сбрасываем, чем приходит воды нам в сутки, и эти объемы будут снижаться. А что будем делать на следующий год, если не будет паводка? Ведь основная цель водохранилища – срезать пик паводкового периода, набрать воды и в нужный период регулировать сток.

Среди основных проблем реки было названо и уничтожение воспроизводства осетровых. Ученые отметили, что это главный индикатор состояния реки, а мы его потеряли, так как у нас нет единой системы природопользования от истока до устья. А ведь в 1977-1980 годах осетровые были главным брендом Урала. Национальный эксперт РК Мейрам АРЫСТАНОВ привел примеры значительного снижения добычи осетра в Жайык-Каспийском бассейне:

- В 90-е годы ежегодно у нас добывали до 1930 тонн осетра, к 2010-му они снизились до 180 тонн. В 2017 году было поймано 57 экземпляров молоди севрюги от естественного нереста. В 2018-м произошло нулевое воспроизведение. Начиная с 2009 года, уже нарушились условия естественного воспроизводства белуги, осетра и шипа. При том, что в 1971 году урожайность молоди осетровых рыб доходила до 6346 тонн…

По мнению национального эксперта РФ Жанны СИВОХИП, именно климат является главным фактором, который создает условия для изменения трансформации водных режимов на сегодняшний момент.

- Площадь лесов трансграничных территорий Урала сокращается, леса горят. Причина – изменение климатической системы. Есть справедливое утверждение, что реки – это продукт климата. Особенно, в современном периоде, изменения климатических систем очень четко отражаются на водном режиме. Они начались с середины 50-х годов и были направлены в сторону потепления, которые и отражаются на водности рек. В РФ последние 40 лет наблюдаются значительные потепления, отклонения среднегодовых температур от нормы. Происходит сокращение доли весеннего стока и увеличение доли зимнего. Когда изменяется водный режим, маловодный период отражается на водной обеспеченности регионов. Мы провели исследования по реке Урал. Многие факторы привели к сокращению стока Урала на 1,4 куб. км в год. Поэтому одним из гарантированных мероприятий водообеспеченности должно стать регулирование речного стока с учетом изменений климатических условий.

Выступающие на семинаре представители местной власти и госорганов высказались за выработку конкретных рекомендаций, заметив, что для регулирования экономических механизмов в РК было создано новое министерство экологии, геологии и природных ресурсов, куда перешли функции по водоснабжению и водоотведению. Было отмечено, что необходимо проработать вопрос по созданию постоянно действующего совместного органа – Межгосударственного Фонда р. Жайык (Урал) или Форума бассейна из числа представителей всех заинтересованных государственных организаций и учреждений, научно-исследовательских институтов, крупных природопользователей бассейна и компетентных неправительственных организаций. Также было предложено разработать Цифровую карту, где будет отражена единая информационно-справочная база с основными социально-экономическими и эколого-гидрологическими показателями трансграничного бассейна Урала, а также единая сеть особо охраняемых территорий в пределах бассейна реки. В итоге было предложено включить реку Урал в перечень водных объектов особого государственного значения.

Поможет ли эта мера сдвинуть «уральную» дилемму с мертвой точки и спасти реку, покажет время, которое, к сожалению, уходит быстро, а седой батюшка-Урал продолжает безмолвно взирать на всех нас, ожидая затянувшейся помощи.

Маргатира ОРЛОВА

ПРОГРАММА TV

- республиканское
- кабельное
- спутниковое

ПОНЕДЕЛЬНИК, 5 августа

«QAZAQSTAN»
05.00 Ануран
05.05 «Konil tolqyny»
05.25 «Masele».
06.00 «TANSHOLPAN».
08.30 «Каракшы мен капитан».
09.00 «Qyzyq eken...»
09.50 «Кайран кундер».
11.35 «Ай жузін булт баскан-да».
13.10 «Konil tolqyny»
14.00 «Гулперi».
15.00 «Shanyraq».
16.00 AQPARAT
16.15 «Bizben birge!».
17.10 «КАЙРАН КУНДЕР».
19.00 AQPARAT
19.30 «Суйе білсен».
20.30 «ГУЛПЕРІ».
21.30 «BIZBEN BIRGE!».
22.20 «Кубылай хан».
23.10 «АзілMAN»
00.10 AQPARAT
00.40 «Shanyraq».
01.30 «Qareket»
02.25 «100 бизнес бастауы»
02.35 AQPARAT

ХАБАР
05.00 «Тамаша»
06.00 «Кызык times»
07.00 Жаналыктар
07.10 «Болт и Блип»
08.00 Новости
08.10 «Болт и Блип»
09.30 «Прежде, чем я усну»
11.00 Жаналыктар
11.10 «Тарих. Тагдыр. Тулга»
12.00 Новости
12.10 «Забудь и Вспомни»
13.50 «Оз уйім 2»
14.50 «Акылдын кілті. Омірдастан»
16.30 «Менін тагдырым»
17.00 «Жумбак жандар»
17.45 «Ага»
18.30 «Басеке 2»
19.00 Корытынды жаналыктар
19.30 «Zerde»
20.00 Итоги дня
20.30 «Жеті ан». Уздік андер
21.20 Телесериал «Время»
22.10 «Жумбак жандар»
23.00 «Акылдын кілті. Омірдастан»
00.40 «Асем ауен»

ЕВРАЗИЯ
05.00 «ТОЙ БАЗАР»
05.40 «ТОЙ ЗАКАЗ»
06.10 «ТАМАДА BATTLE»
07.00 «ДОБРОЕ УТРО»
10.00 «ПОЛЕ ЧУДЕС»
11.00 «КАЛАУЛЫМ»
14.00 «ДВОЕ ПРОТИВ СМЕРТИ».
15.55 «ПУСТЬ ГОВОРЯТ»
17.00 «БАСТЫ ЖАНАЛЫКТАР»
17.45 «ПЕНДЕМІЗ ГОЙ»
19.00 «ГЛАВНЫЕ НОВОСТИ»
19.45 «МЕНТОВСКИЕ ВОЙНЫ 8»
21.00 «П@UTINA»
22.00 «МЕНТОВСКИЕ ВОЙНЫ 8».
23.45 «НАУЧИ МЕНЯ ЖИТЬ»
01.00 «П@UTINA»
01.45 «ПЕНДЕМІЗ ГОЙ»
02.45 «ТОЙ БАЗАР»

КТК
06.05 “КТК” КОРЖЫНЫНАН”
06.20 “ЖЕННЕТТІН КОЗ ЖАСЫ”.
07.40 “КАЙСАР ЖЕСІР”.
08.30 “ЮРМАЛА”
09.30 “ВСЁ К ЛУЧШЕМУ-2”
13.30 “ПУТЕШЕСТВИЕ К ЦЕНТРУ ДУШИ”
15.30 “АТАЛАР СОЗІ”.
16.10 “МЕРЕКЕЛІК КОНЦЕРТ”
17.00 “СУЙІКТІ ДЕНИЗ-2”.
18.30 КЕШКІ ЖАНАЛЫКТАР
19.00 “АСТАРЛЫ АКИКАТ”
20.00 ВЕЧЕРНИЕ НОВОСТИ
20.30 “ЛИЧНОСТЬ НЕ УСТАНОВЛЕНА”
22.30 “ПЛАКУЧАЯ ИВА” .
00.10 “АТАЛАР СОЗІ”
00.50 “ЖЕННЕТТІН КОЗ ЖАСЫ”.
02.00 “АЙЕЛ КЫРЫК ШЫРАКТЫ”
02.40-03.30 “КТК” КОРЖЫНЫНАН”

НТК
06.00 «Джеки Чаннын окигасы»
06.25 «Булдір-кулдір»
06.50 «Жулдыздар шеруі»
07.35 «Екі езу»
08.00 «Байка, балакай!»
08.30 «ПАТРУЛЬ»
10.00 «ПАССАЖИРЫ»
12.40 «НА НОЖАХ»
14.00 «Джеки Чаннын окигасы»
14.25 «Байка, балакай!»
15.20 «INSTATV.KZ»
15.40 «КЫЗЫК TIMES»
17.05 «Екі езу»
17.40 «Жулдызды Weekend»
18.30 «ОДНАЖДЫ В РОССИИ»
19.00 «ИНКАССАТОР»
20.50 «ПЛЕННИК»
23.00 «Інкар журек»
23.40 «Екі езу»
00.20 «Жулдызды Weekend»
01.00 - 03.00 «Тематик-шоу»

АСТАНА
05.00 «Ан мен азіл»
05.30 «Кулдірген»
06.00 «KazNet»
06.50 Мультфильм
09.00 «Абысындар»
10.00 «След»
11.00 «Замуж в 30»
13.20 Мультфильм
14.00 Уздік андер
15.00 «Коргансыз»
16.00 «Ел аузында»
17.00 «Кешіккен хат»
19.00 Жаналыктар
19.30 Новости «19.30»
20.00 «Умітінді узбе»
21.00 «Абысындар»
22.30 «Бір туган»
23.30 «Кешіккен хат»
01.30 Жаналыктар
02.00 Новости «19.30»
02.30 «Ан мен азіл»

7 КАНАЛ
05.00 Т/х «Жана келін»
05.50 Т/х «Элиф»
07.50 М/с «Монкарт»
09.00 М/ф «Король обезьян»
10.50 Скетчком «Q-елі»
11.30 Т/х «Жазмыш»
12.40 Т/х «Жана келін»
13.40 Х/ф «Отпетые напарники»
15.50 Х/ф «Сердце из стали»
18.00 Т/с «Следователь Протасов»
20.00 Лотерея 777 20.05 Т/х «Элиф»
22.10 Т/х «Акесінін баласы»
23.20 Х/ф «Добро пожаловать в рай»
01.30 Т/п «Кзландия»
02.00 Т/х «Элиф»
02.45 Т/х «Жазмыш»
03.30 Т/п «Женіп кор»
04.15 Т/п «Куырдак»

ВТОРНИК, 6 августа

«QAZAQSTAN»
05.00 Ануран
05.05 «Konil tolqyny»
05.30 AQPARAT
06.00 «TANSHOLPAN».
08.30 «Каракшы мен капитан».
09.00 «Qyzyq eken...»
09.50 «Кайран кундер».
11.35 «Кайсар».
12.00 «Парыз».
13.00 «Konil tolqyny»
14.00 «Гулперi».
15.00 «Shanyraq».
16.00 AQPARAT
16.15 «Bizben birge!».
17.10 «КАЙРАН КУНДЕР».
19.00 AQPARAT
19.30 «Суйе білсен»
20.30 «ГУЛПЕРІ».
21.30 «BIZBEN BIRGE!».
22.20 «Кубылай хан».
23.10 «АзілMAN»
00.10 AQPARAT
00.40 «Shanyraq».
01.30 «Qareket»
02.25 «Jan jylyy».
02.45 AQPARAT

ХАБАР
05.00 «Тамаша»
06.00 «Кызык times»
07.00 Жаналыктар
07.10 «Болт и Блип»
08.00 Новости
08.10 «Юху и его друзья»
09.15 «ХабарLine»
09.45 «Ага»
10.30 «Басеке 2»
11.00 Жаналыктар
11.10 «Тайны. Судьбы. Имена»
12.00 Новости
12.10 «Забудь и Вспомни»
13.50 «Шашу»
14.50 «Акылдын кілті. Омірдастан»
16.30 «Менін тагдырым»
17.00 «Жумбак жандар»
17.45 «Ага»
18.30 «Басеке 2»
19.00 Корытынды жаналыктар
19.30 «Zerde»
20.00 Итоги дня
20.30 «Жеті ан». Уздік андер
21.20 Телесериал «Время»
22.10 «Жумбак жандар»
23.00 «Акылдын кілті. Омірдастан»
00.40 «Асем ауен»

ЕВРАЗИЯ
05.00 «ТОЙ БАЗАР»
06.10 «БАСТЫ ЖАНАЛЫКТАР»
07.00 «ДОБРОЕ УТРО»
10.00 «КОГДА ПРОШЛОЕ ВПЕРЕДИ».
11.00 «КАЛАУЛЫМ»
14.00 «ДВОЕ ПРОТИВ СМЕРТИ».
15.55 «ПУСТЬ ГОВОРЯТ»
17.00 «БАСТЫ ЖАНАЛЫКТАР»
17.45 «КЕШ КАЛМАЙЫК»
19.00 «ГЛАВНЫЕ НОВОСТИ»
19.45 «МЕНТОВСКИЕ ВОЙНЫ 8»
21.00 «П@UTINA»
22.00 «МЕНТОВСКИЕ ВОЙНЫ 8».
23.45 «НАУЧИ МЕНЯ ЖИТЬ»
01.00 «П@UTINA»
01.45 «КЕШ КАЛМАЙЫК»
02.45 «ТОЙ БАЗАР»

КТК
06.05 КЕШКІ ЖАНАЛЫКТАР
06.30 “ЖЕННЕТТІН КОЗ ЖАСЫ”.
07.50 “КАЙСАР ЖЕСІР”.
09.00 НОВОСТИ
09.30 “ЛИЧНОСТЬ НЕ УСТАНОВЛЕНА”
11.30 “ПЛАКУЧАЯ ИВА”
13.30 “ПУТЕШЕСТВИЕ К ЦЕНТРУ ДУШИ”
15.30 “АТАЛАР СОЗІ”.
16.10 “МЕРЕКЕЛІК КОНЦЕРТ”
17.00 “СУЙІКТІ ДЕНИЗ-2”.
18.30 КЕШКІ ЖАНАЛЫКТАР
19.00 “АСТАРЛЫ АКИКАТ”
20.00 ВЕЧЕРНИЕ НОВОСТИ
20.30 “ЛИЧНОСТЬ НЕ УСТАНОВЛЕНА”
22.30 “ПЛАКУЧАЯ ИВА” .
00.10 “АТАЛАР СОЗІ”
00.50 “ЖЕННЕТТІН КОЗ ЖАСЫ”.
02.00 “АЙЕЛ КЫРЫК ШЫРАКТЫ”
02.40-03.30 “КТК” КОРЖЫНЫНАН”

НТК
06.00 «Джеки Чаннын окигасы»
06.25 «Булдір-кулдір»
06.45 «Жулдыздар шеруі»
07.35 «Екі езу»
08.00 «Байка, балакай!»
08.30 «ПАТРУЛЬ»
10.00 «ИНКАССАТОР»
12.10 «НА НОЖАХ»
13.30 «СОЮЗМУЛЬТФИЛЬМ»
14.00 «Джеки Чаннын окигасы»
14.25 «Байка, балакай!»
15.20 «Talqylaiyq»
15.45 «Тек кулкі ушін»
16.20 «INSTATV.KZ»
17.05 «Екі езу»
17.40 «Жулдызды Weekend»
18.30 «ОДНАЖДЫ В РОССИИ»
19.00 «СОЛТ»
20.50 «ДЖЕК РАЙАН: ТЕОРИЯ ХАОСА»
23.00 «Інкар журек»
23.40 «Екі езу»
00.20 «Жулдызды Weekend»
01.00 - 03.00 «Тематик-шоу»

АСТАНА
05.00 «Ан мен азіл»
05.30 «KazNet»
06.50 Мультфильм
09.00 «Абысындар»
10.30 «След»
12.30 Мультфильм
13.30 «MoneyTime»
13.45 «ТенгеманияNEXT»
14.00 Уздік андер
15.00 «Коргансыз»
16.00 «Ел аузында»
17.00 «Кешіккен хат»
19.00 Жаналыктар
19.30 Новости «19.30»
20.00 «Умітінді узбе»
21.00 «Абысындар»
22.30 «Бір туган»
23.30 «Кешіккен хат»
01.30 Жаналыктар
02.00 Новости «19.30»
02.30 «Ан мен азіл»

7 КАНАЛ
05.00 Т/х «Жана келін»
05.50 Т/х «Элиф»
08.00 М/с «Монкарт»
09.20 Т/с «Следователь Протасов»
11.50 Т/х «Жазмыш»
12.50 Т/х «Жана келін»
14.00 Т/с «Хозяйка»
16.00 Т/с «Принцесса с Севера»
17.00 Т/с «Спецотряд «Кобра 11»
18.00 Т/с «Следователь Протасов»
20.00 Лотерея 777
20.05 Т/х «Элиф»
22.10 Т/х «Акесінін баласы»
23.20 Х/ф «На гребне волны»
01.40 Т/п «Кзландия»
02.00 Т/х «Элиф»
02.45 Т/х «Жазмыш»
03.30 Т/п «Женіп кор»
04.15 Т/п «Куырдак»

СРЕДА, 7 августа

«QAZAQSTAN»
05.00 Ануран
05.05 «Konil tolqyny»
05.30 AQPARAT
06.00 «TANSHOLPAN».
08.30 «Каракшы мен капитан».
09.00 «Qyzyq eken...»
09.50 «Кайран кундер».
11.35 «ТУЛГА».
12.00 «Парыз».
13.00 «Konil tolqyny».
14.00 «Гулперi».
15.00 «Shanyraq».
16.00 AQPARAT
16.15 «Bizben birge!».
17.10 «КАЙРАН КУНДЕР».
19.00 AQPARAT
19.30 «Суйе білсен».
20.30 «ГУЛПЕРІ».
21.30 «BIZBEN BIRGE!».
22.20 «Кубылай хан».
23.10 «АзілMAN»
00.10 AQPARAT
00.40 «Shanyraq».
01.35 «100 бизнес бастауы».
01.45 «Qareket»
02.35 AQPARAT

ХАБАР
05.00 «Тамаша»
06.00 «Кызык times»
07.00 Жаналыктар
07.10 «Юху и его друзья»
08.00 Новости
08.10 «Юху и его друзья»
09.15 «ХабарLine»
09.45 «Ага»
10.30 «Басеке 2»
11.00 Жаналыктар
11.10 «Важно знать»
11.30 «Алтын бесік»
12.00 Новости
12.10 «Забудь и Вспомни»
13.50 «Шашу»
14.50 «Акылдын кілті. Омірдастан»
16.30 «Сені іздедім»
17.00 «Жумбак жандар»
17.45 «Ага»
18.30 «Басеке 2»
19.00 Корытынды жаналыктар
19.30 «Zerde»
20.00 Итоги дня
20.30 «Жеті ан». Уздік андер
21.20 Телесериал «Время»
22.10 «Жумбак жандар»
23.00 «Акылдын кілті. Омірдастан»
00.40 «Асем ауен»

ЕВРАЗИЯ
05.00 «ТОЙ БАЗАР»
06.10 «БАСТЫ ЖАНАЛЫКТАР»
07.00 «ДОБРОЕ УТРО»
10.00 «КОГДА ПРОШЛОЕ ВПЕРЕДИ».
11.00 «КАЛАУЛЫМ»
14.00 «ДВОЕ ПРОТИВ СМЕРТИ».
15.55 «ПУСТЬ ГОВОРЯТ»
17.00 «БАСТЫ ЖАНАЛЫКТАР»
17.45 «ПЕНДЕМІЗ ГОЙ»
19.00 «ГЛАВНЫЕ НОВОСТИ»
19.45 «МЕНТОВСКИЕ ВОЙНЫ 9»
21.00 «П@UTINA»
22.00 «МЕНТОВСКИЕ ВОЙНЫ 9».
23.45 «НАУЧИ МЕНЯ ЖИТЬ»
01.00 «П@UTINA»
01.45 «ПЕНДЕМІЗ ГОЙ»
02.45 «ТОЙ БАЗАР»

КТК
06.05 КЕШКІ ЖАНАЛЫКТАР
06.30 “ЖЕННЕТТІН КОЗ ЖАСЫ”.
07.50 “КАЙСАР ЖЕСІР”.
09.00 НОВОСТИ
09.30 “ЛИЧНОСТЬ НЕ УСТАНОВЛЕНА”
11.30 “ПЛАКУЧАЯ ИВА”
13.30 “ПУТЕШЕСТВИЕ К ЦЕНТРУ ДУШИ”
15.30 “АТАЛАР СОЗІ”.
16.10 “МЕРЕКЕЛІК КОНЦЕРТ”
17.00 “СУЙІКТІ ДЕНИЗ-2”.
18.30 КЕШКІ ЖАНАЛЫКТАР
19.00 “АСТАРЛЫ АКИКАТ”
20.00 ВЕЧЕРНИЕ НОВОСТИ
20.30 “ЛИЧНОСТЬ НЕ УСТАНОВЛЕНА”
22.30 “МОДЕЛЬ СЧАСТЛИВОЙ ЖИЗНИ” .
00.10 “АТАЛАР СОЗІ”
00.50 “ЖЕННЕТТІН КОЗ ЖАСЫ”.
02.00 “АЙЕЛ КЫРЫК ШЫРАКТЫ”
02.40-03.30 “КТК” КОРЖЫНЫНАН”

НТК
06.00 «Джеки Чаннын окигасы»
06.25 «Булдір-кулдір»
06.45 «Жулдыздар шеруі»
07.35 «Екі езу»
08.00 «Байка, балакай!»
08.30 «ПАТРУЛЬ»
10.00 «СОЛТ»
12.10 «НА НОЖАХ»
13.30 «СОЮЗМУЛЬТФИЛЬМ»
14.00 «Джеки Чаннын окигасы»
14.25 «Байка, балакай!»
15.20 «Talqylaiyq»
15.45 «Тек кулкі ушін»
16.20 «INSTATV.KZ»
17.05 «Екі езу»
17.40 «Жулдызды Weekend»
18.30 «ОДНАЖДЫ В РОССИИ»
19.00 «ВО ВЛАСТИ СТИХИИ»
20.50 «УДАЛЕННАЯ МЕСТНОСТЬ»
22.50 «Інкар журек»
23.30 «Екі езу»
00.20 «Жулдызды Weekend»
01.00 - 03.00 «Тематик-шоу»

АСТАНА
05.00 «Ан мен азіл»
05.30 «KazNet»
06.50 Мультфильм
09.00 «Абысындар»
10.30 «След»
12.30 Мультфильм
13.30 «MoneyTime»
13.45 «ТенгеманияNEXT»
14.00 «Ел аузында»
15.00 «Коргансыз»
16.00 Уздік андер
17.00 «Кешіккен хат»
19.00 Жаналыктар
19.30 Новости «19.30»
20.00 «Умітінді узбе»
21.00 «Абысындар»
22.30 «Бір туган»
23.30 «Кешіккен хат»
01.30 Жаналыктар
02.00 Новости «19.30»
02.30 «Ан мен азіл»

7 КАНАЛ
05.00 Т/х «Жана келін»
05.50 Т/х «Элиф»
08.00 М/с «Монкарт»
09.20 Т/с «Следователь Протасов»
11.50 Т/х «Жазмыш»
12.50 Т/х «Жана келін»
14.00 Т/с «Лучше не бывает», 2015, Россия
16.00 Т/с «Принцесса с Севера»
17.00 Т/с «Спецотряд «Кобра 11»
18.00 Т/с «Следователь Протасов»
20.00 Лотерея 777+ Лотерея 6/49 20.05 Т/х «Элиф»
22.10 Т/х «Акесінін баласы»
23.20 Т/с «Спецотряд «Кобра 11»
01.20 Т/п «Кзландия»
02.00 Т/х «Элиф»
02.45 Т/х «Жазмыш»
03.30 Т/п «Женіп кор»
04.15 Т/п «Куырдак»

WEEKEND АНОНС

КИНО

им. ГАГАРИНА
с 29.07 по 04.08
0+ «Күлшеқыз» 12.00, 14.00
6+ «Балто» 16.00
Взрослый: *400 тг.* Детский: *100 тг.*

РЦ «ГАЛАКТИКА-3D» 54-09-00
18+ «Али, рули!»
18+ «Анна»
6+ «Король Лев»
12+ «Шаг вперед 6: Год танцев»
12+ «Убей меня, любимый»
18+ «Видок: Охотник на призраков»
16+ «Человек-паук: Вдали от дома»
18+ «Проклятие Аннабель 3»
16+ «До скорой встречи»
18+ «Искусство обмана»
Взрослый: *от 800 тг.* Детский: *от 600 тг.*

«KINOPLEXX URALSK» 93-99-69
16+ «Искусство обмана»
12+ «Шаг вперед 6: Год танцев»
6+ «Король Лев»
12+ «Убей меня, любимый»
Взрослый: *от 800 тг.* Детский: *от 400 тг.*

«CINEMA PARK» 24-42-42
12+ «Убей меня, любимый»
12+ «Шаг вперед 6: Год танцев»
6+ «История игрушек 4»
18+ «Видок: Охотник на призраков»
16+ «Код Гиас: Лелуш Воскресший»
6+ «Король Лев»
18+ «Коррупционер»
16+ «Искусство обмана»
18+ «Обитель тьмы»
16+ «До скорой встречи»
16+ «Человек-паук: Вдали от дома»
Взрослый: *от 800 тг.* Детский: *от 600 тг.*

ЧЕТВЕРГ, 8 августа

«QAZAQSTAN»
05.00 Ануран
05.05 «Konil tolqyny»
05.30 AQPARAT
06.00 «TANSHOLPAN».
08.30 «Каракшы мен капитан».
09.00 «Qyzyq eken...»
09.50 «Кайран кундер».
11.35 «Serpin»
12.00 «Парыз».
13.00 «Konil tolqyny».
14.00 «Гулпері».
15.00 «Shanyraq».
16.00 AQPARAT
16.15 «Bizben birge!».
17.10 «КАЙРАН КУНДЕР».
19.00 AQPARAT
19.30 «Суйе білсен».
20.30 «ГУЛПЕРІ».
21.30 «BIZBEN BIRGE!».
22.20 «Кубылай хан».
23.10 «АзілMAN»
00.10 AQPARAT
00.40 «Shanyraq».
01.30 «Serpin»
01.55 «Qareket»
02.50 AQPARAT

ХАБАР
05.00 «Тамаша»
06.00 «Кызык times»
07.00 Жаналыктар
07.10 «Юху и его друзья»
08.00 Новости
08.10 «Юху и его друзья»
09.15 «ХабарLine»
09.45 «Ага»
10.30 «Басеке 2»
11.00 Жаналыктар
11.10 «Біздін назарда»
11.30 «Бабалар ізімен»
12.00 Новости
12.10 «Забудь и Вспомни»
13.50 «Шашу»
14.30 «Акылдын кілті. Омірдастан»
16.10 «Каракатпен шай»
17.00 «Жумбак жандар»
17.45 «Ага»
18.30 «Басеке 2»
19.00 Корытынды жаналыктар
19.30 «Zerde»
20.00 Итоги дня
20.30 «Жеті ан». Уздік андер
21.20 Телесериал «Время»
22.10 «Жумбак жандар»
23.00 «Акылдын кілті. Омірдастан»
00.40 «Асем ауен»

ЕВРАЗИЯ
05.00 «ТОЙ БАЗАР»
06.10 «БАСТЫ ЖАНАЛЫКТАР»
07.00 «ДОБРОЕ УТРО»
10.00 «КОГДА ПРОШЛОЕ ВПЕРЕДИ».
11.00 «КАЛАУЛЫМ»
14.00 «ДВОЕ ПРОТИВ СМЕРТИ».
15.55 «ПУСТЬ ГОВОРЯТ»
17.00 «БАСТЫ ЖАНАЛЫКТАР»
17.45 «БІР СУРАК»
19.00 «ГЛАВНЫЕ НОВОСТИ»
19.45, 22.00 «МЕНТОВСКИЕ ВОЙНЫ 9».
21.00 «П@УТINA» багдарламасы
23.45 «НАУЧИ МЕНЯ ЖИТЬ»
01.00 «П@УТINA»
01.45 «БІР СУРАК»
02.45 «ТОЙ БАЗАР»

КТК
06.05 КЕШКІ ЖАНАЛЫКТАР
06.30 "ЖЕННЕТТІН КОЗ ЖАСЫ".
07.50 "КАЙСАР ЖЕСІР".
09.00 НОВОСТИ
09.30 "ЛИЧНОСТЬ НЕ УСТАНОВЛЕНА"
11.30 "МОДЕЛЬ СЧАСТЛИВОЙ ЖИЗНИ"
13.30 "ПУТЕШЕСТВИЕ К ЦЕНТРУ ДУШИ"
15.30 "АТАЛАР СОЗІ".
16.10 "МЕРЕКЕЛІК КОНЦЕРТ"
17.00 "СУЙІКТІ ДЕНИЗ-2".
18.30 КЕШКІ ЖАНАЛЫКТАР
19.00 "АСТАРЛЫ АКИКАТ"
20.00 ВЕЧЕРНИЕ НОВОСТИ
20.30 "ЛИЧНОСТЬ НЕ УСТАНОВЛЕНА"
00.10 "АТАЛАР СОЗІ"
00.50 "ЖЕННЕТТІН КОЗ ЖАСЫ".
02.00 "АЙЕЛ КЫРЫК ШЫРАКТЫ"
02.40-03.30 "КТК" КОРЖЫНЫНАН"

НТК
06.00 «Джеки Чаннын окигасы»
06.25 «Булдір-кулдір»
06.45 «Жулдыздар шеруі»
07.35 «Екі езу»
08.00 «Байка, балакай!»
08.30 «ПАТРУЛЬ»
10.00 «ВО ВЛАСТИ СТИХИИ»
12.20 «НА НОЖАХ»
13.40 «СОЮЗМУЛЬТФИЛЬМ»
14.00 «Джеки Чаннын окигасы»
14.25 «Байка, балакай!»
15.20 «Talqylaiyq»
15.45 «Тек кулкі ушін»
16.20 «INSTATV.KZ»
17.05 «Екі езу»
17.40 «Жулдызды Weekend»
18.30 «ОДНАЖДЫ В РОССИИ»
19.00 «ЗАЛОЖНИЦА»
20.50 «ШАЛЬНАЯ КАРТА»
22.50 «INSTATV.KZ»
23.30 «Екі езу»
00.20 «Жулдызды Weekend»
01.00 - 03.00 «Тематик-шоу»

АСТАНА
05.00 «Ан мен азіл»
05.30 «KazNet»
06.50 Мультфильм
09.00 «Абысындар»
10.30 «След»
12.30 Мультфильм
13.30 «MoneyTime»
13.45 «ТенгеманияNEXT»
14.00 «Ел аузында»
15.00 «Коргансыз»
16.00 Уздік андер
17.00 «Кешіккен хат»
19.00 Жаналыктар
19.30 Новости «19.30»
20.00 «Умітінді узбе»
21.00 «Абысындар»
22.30 «Бір туган»
23.30 «Кешіккен хат»
01.30 Жаналыктар
02.00 Новости «19.30»
02.30 «Ан мен азіл»

7 КАНАЛ
05.00 Т/х «Жана келін»
05.50 Т/х «Элиф»
08.00 М/с «Монкарт»
09.20 Т/с «Следователь Протасов»
11.50 Т/х «Жазмыш»
12.50 Т/х «Жана келін»
14.00 Т/с «Лучше не бывает»
16.00 Т/с «Принцесса с Севера»
17.00 Т/с «Спецотряд «Кобра 11»
18.00 Т/с «Следователь Протасов»
20.00 Лотерея 777 20.05 Т/х «Элиф»
22.10 Т/х «Акесінін баласы»
23.20 Т/с «Спецотряд «Кобра 11»
01.20 Т/п «Кзландия»
02.00 Т/х «Элиф»
02.45 Т/х «Жазмыш»
03.30 Т/п «Женіп кор»
04.15 Т/п «Куырдак»

ПЯТНИЦА, 9 августа

«QAZAQSTAN»
05.00 Ануран
05.05 «Konil tolqyny»
05.30 AQPARAT
06.00 «TANSHOLPAN».
08.30 «Каракшы мен капитан».
09.00 «Qyzyq eken...»
09.50 «Кайран кундер».
11.35 «УЛЫ ДАЛА УЛАГАТЫ».
12.00 «Парыз».
13.00 «100 бизнес бастауы»
13.10 «Konil tolqyny»
14.00 «Гулпері».
15.00 «Shanyraq».
16.00 AQPARAT
16.15 «Bizben birge!».
17.10 «КАЙРАН КУНДЕР».
19.00 AQPARAT
19.30 «Суйе білсен»
20.30 «ГУЛПЕРІ».
21.30 «BIZBEN BIRGE!».
22.20 «Кубылай хан».
23.10 «АзілMAN»
00.10 «Parasat maidany»
00.45 AQPARAT
01.15 «Shanyraq».
02.05 «Minber».
02.55 AQPARAT

ХАБАР
05.00 «Тамаша»
06.00 «Кызык times»
07.00 Жаналыктар
07.10 «Юху и его друзья»
08.00 Новости
08.10 «Юху и его друзья»
09.15 «ХабарLine»
09.45 «Ага»
10.30 «Басеке 2»
11.00 Жаналыктар
11.10 «Народный контроль»
11.35 «Бабалар ізімен»
12.00 Новости
12.10 «Забудь и Вспомни»
13.50 «Шашу»
14.30 «Акылдын кілті. Омірдастан»
16.10 «Ережесіз ангіме»
17.00 «Жумбак жандар»
17.45 «Ага»
18.30 «Басеке 2»
19.00 Корытынды жаналыктар
19.30 «Zerde»
20.00 Итоги дня
20.30 «Левша»
22.30 «Khabar boxing»
00.30 «Асем ауен»

ЕВРАЗИЯ
05.00 «ТОЙ БАЗАР»
05.45 «БАСТЫ ЖАНАЛЫКТАР»
06.45 «ЖУМА УАГЫЗЫ»
07.00 «ДОБРОЕ УТРО»
10.00 «КОГДА ПРОШЛОЕ ВПЕРЕДИ».
11.00 «КАЛАУЛЫМ»
14.00 «ЧЕЛОВЕК У ОКНА»
15.50 «ЖДИ МЕНЯ». КАЗАХСТАН»
17.00 «БАСТЫ ЖАНАЛЫКТАР»
17.45 «ЗАН СОЙЛЕСІН»
19.00 «ГЛАВНЫЕ НОВОСТИ»
19.45 «ПОЛЕ ЧУДЕС»
20.55 «НЕРАСКРЫТЫЙ ТАЛАНТ»
22.00 «П@УТINA»
23.00 «НЕРАСКРЫТЫЙ ТАЛАНТ».
01.00 «П@УТINA»
01.45 «ЗАН СОЙЛЕСІН»
02.45 «ТОЙ БАЗАР»

КТК
06.05 КЕШКІ ЖАНАЛЫКТАР
06.30 "ЖЕННЕТТІН КОЗ ЖАСЫ".
07.50 "КАЙСАР ЖЕСІР".
09.00 НОВОСТИ
09.30 "ЛИЧНОСТЬ НЕ УСТАНОВЛЕНА"
13.30 "ПУТЕШЕСТВИЕ К ЦЕНТРУ ДУШИ"
15.30 "АТАЛАР СОЗІ".
16.10 "МЕРЕКЕЛІК КОНЦЕРТ"
17.00 "СУЙІКТІ ДЕНИЗ-2".
18.30 КЕШКІ ЖАНАЛЫКТАР
19.00 "АЙЕЛ КЫРЫК ШЫРАКТЫ-2".
20.00 ВЕЧЕРНИЕ НОВОСТИ
20.30 "ЗОЛОТЦЕ" (1-4 серия).
00.30 "АТАЛАР СОЗІ"
01.00 "ЖЕННЕТТІН КОЗ ЖАСЫ".
02.10 "АЙЕЛ КЫРЫК ШЫРАКТЫ"
02.50-03.30 "КТК" КОРЖЫНЫНАН"

НТК
06.00 «Джеки Чаннын окигасы»
06.25 «Булдір-кулдір»
06.45 «Жулдыздар шеруі»
07.35 «Екі езу»
08.00 «Байка, балакай!»
08.30 «ЗАЛОЖНИЦА»
10.30 «ПРИКЛЮЧЕНИЕ МИСТЕРА ПИБОДИ И ШЕРМАНА»
12.30 «СОЮЗМУЛЬТФИЛЬМ»
14.00 «Джеки Чаннын окигасы»
14.25 «Байка, балакай!»
15.00 «ЕН КУЛКІЛІ АРТІСТЕР»
16.00 «INSTATV.KZ»
16.40 «Екі езу»
17.10 «Опмай-Опмай»
18.00 «ПИКСЕЛИ»
20.00 «МИССИЯ НЕВЫПОЛНИМА: ПРОТОКОЛ ФАНТОМ»
23.00 «Дарынды тулга»
00.40 «Екі езу»
01.00 «Опмай-Опмай»
01.40 - 03.00 «Жулдыздар шеруі»

АСТАНА
05.00 «Ан мен азіл»
05.30 «KazNet»
06.50 Мультфильм
09.00 «Абысындар»
10.30 «След»
12.30 Мультфильм
13.00 «Жетімдер»
15.00 «Коргансыз»
16.00 Уздік андер
17.00 «Кешіккен хат»
19.00 Жаналыктар
19.30 Новости «19.30»
20.00 «Умітінді узбе»
21.00 «Абысындар»
22.30 «Бір туган»
23.30 «Кешіккен хат»
01.30 Жаналыктар
02.00 Новости «19.30»
02.30 «Ан мен азіл»

7 КАНАЛ
05.00 Т/х «Жана келін»
05.50 Т/х «Элиф»
08.00 М/с «Монкарт»
09.20 Т/с «Следователь Протасов»
11.50 Т/х «Жазмыш»
12.50 Т/х «Жана келін»
14.00 Т/с «Лучше не бывает»
16.00 Т/с «Принцесса с Севера»
17.00 Т/с «Спецотряд «Кобра 11»
18.00 Х/ф «Агент Коди Бэнкс-2: Пункт назначения -Лондон», 2004, США, Великобритания
20.00 Лотерея 777 20.05 Т/х «Элиф»
22.10 Т/х «Акесінін баласы»
23.20 Х/ф «Достать коротышку», 1995, США
01.20 Т/п «Кзландия»
02.00 Т/х «Элиф»
02.45 Т/х «Жазмыш»
03.30 Т/п «Женіп кор»
04.30 Т/п «Куырдак»

СУББОТА, 10 августа

«QAZAQSTAN»
05.00 Ануран
05.05 «Qyzyq eken...»
06.00 AQPARAT
06.30 «Салем, Казакстан!»
07.50 «Каракшы мен капитан».
08.35 «КАНАТТЫ ДОСТАР».
09.50 «Кайран кундер».
11.40 «Bizben birge!».
13.25 «Кунанбай»
15.15 «Татті ару».
17.10 «КАЙРАН КУНДЕР».
19.00 «Masele».
19.40 «Бzil бlemi»
21.30 «Jaidarman».
23.05 «Талантты Рипли Мырза»
01.25 «Dara jol»
02.20 «Parasat maidany»

ХАБАР
05.00 «Уят болмасын»
05.45 Концерт. Азия тобы «Махаббат аралы»
07.30 «Я - чемпион»
08.00 «Нильс Хольгерсон»
09.00 «Тарих. Тагдыр. Тулга»- Абай Кунанбаев
09.50 Кино. «Абай»
12.00 «Бір туынды тарихы»
12.30 Концерт. Токтар мен Бейбіт «Уакыт»
14.30 Кино. «Кунанбай»
16.15 «Басеке 2»
18.15 «Жулдызды жекпе-жек»
20.00 «7 кун»
21.00 «Предчувствие»
22.40 «Шашу»
00.40 «Асем ауен»

ЕВРАЗИЯ
05.00 «ВНЕ ВРЕМЕНИ»
05.50 «ТАМАША CITY»
06.45 «БАСТЫ ЖАНАЛЫКТАР»
07.30 «УШКАЛАК»
08.00 «ЗА ПОЛЧАСА ДО ВЕСНЫ»
11.55 «ФАБРИКА ГРЕЗ»
12.20 «П@УТINA+»
13.25 «КЕШКІ КЕЗДЕСУ»
14.45 «СПАСТИ МУЖА».
19.00 «ГЛАВНЫЕ НОВОСТИ»
19.30 «КОГДА ЕГО СОВСЕМ НЕ ЖДЕШЬ»
21.00 «П@УТINA+»
22.00 «КОГДА ЕГО СОВСЕМ НЕ ЖДЕШЬ».
23.10 «ИНТЕРСТЕЛЛАР»
02.15 «П@УТINA+»
03.00 «КЕШКІ КЕЗДЕСУ»

КТК
06.05 "КУДАЛАР-2", телехикая
07.00 "МЕРЕКЕЛІК КОНЦЕРТ"
07.50 "БІЗДІН КОНЦЕРТ"
08.50 "КРИВОЕ ЗЕРКАЛО"
10.10 "ЗОЛОТЦЕ"
14.30 "ОПАСНЫЕ СВЯЗИ"
18.20 "СЕН ДЕ, МЕН ДЕ"
20.00 "ОЖИДАЕТСЯ УРАГАННЫЙ ВЕТЕР"
23.40 "СПАСИТЕ НАШУ СЕМЬЮ"
01.00 "БЕЛГІСІЗ КАНЫШЕР"
02.40 "КУДАЛАР-2", телехикая
03.30-04.30 "БІЗДІН КОНЦЕРТ"

НТК
06.00 «Джеки Чаннын окигасы»
06.45 «Булдір-кулдір»
07.10 «Жулдыздар шеруі»
08.05 «Екі езу»
08.30 «БЕН 10»
09.30 «МАША И МЕДВЕДЬ»
09.50 «ПИКСЕЛИ»
12.00 «МЕГАМОЗГ»
13.50 «PRO - КИНО»
14.00 «Джеки Чаннын окигасы»
14.25 «Байка, балакай!»
15.20 «ЕН КУЛКІЛІ АРТІСТЕР»
16.10 «Екі езу»
16.30 «ОРЫSTAR в Шымкенте»
17.30 «ТЕРМИНАТОР: ГЕНЕЗИС»
20.00 «МИССИЯ НЕВЫПОЛНИМА: ПЛЕМЯ ИЗГОЕВ»
23.00 «Менін туысканым Рэйчел»
00.40 «Екі езу»
01.00 «Опмай-Опмай»
01.40 - 03.00 «Жулдыздар шеруі»

АСТАНА
05.00 «Ан мен азіл»
07.00 Мультфильм
08.45 «ТенгеманияNEXT»
09.00 «Абысындар»
10.30 «KazNet»
10.45 «ТенгеманияNEXT»
11.00 Мультфильм «Кунг-Фу Панда. Удивительные легенды»
18.10 «Ел аузында»
20.00 «Умітінді узбе»
21.00 «Абысындар»
22.00 «Голодные игры. Сойка пересмешница»
01.00 «KazNet»
02.00 «Кулдірген»

7 КАНАЛ
05.00 Т/п «Кыздар арасында»
06.00 Т/п «Куырдак»
06.30 Т/п «Гу-гулет»
07.00 Т/п «Айнаонлайн»
07.30 М/с «Ауежай»
08.00 М/ф «Леди-баг и Суперкот»
10.00 М/ф «Распрекрасный принц», 2018, Канада, США
11.50 Х/ф «Агент Коди Бэнкс-2: Пункт назначения -Лондон»
14.00 Т/п «Саяхаттандырылмагандыктарыныздан»
14.30 Скетчком «Q-елі»
15.00 Т/п «Salem Show»
15.30 Т/х «Акесінін баласы»
16.45 Х/ф «Достать коротышку»
19.00 Т/п «TELE Bingo»
19.25 Т/п «Salem Show»
20.00 Лотерея 777
20.05 Х/ф «Ну что, приехали?», 2005, США, Канада
22.10 Х/ф «Ну что, приехали: Ремонт», 2007, Канада, США
00.10 Х/ф «Логово», 2017, Казахстан
02.00 Скетчком «Q-елі»
02.30 Т/п «Гу-гулет»
03.00 Скетчком «Q-елі»
04.00 Т/п «Женіп кор»

ВОСКРЕСЕНЬЕ, 11 августа

«QAZAQSTAN»
05.00 Ануран
05.05 «Qyzyq eken...»
05.50 «Казак даласынын купиялары».
06.20 «Салем, Казакстан!»
07.40 «Dara jol»
08.30 «Aqsayyt».
08.50 «Каракшы мен капитан».
09.50 «Кайран кундер».
11.40 «Улттык арнада - умытылмас андер»
13.25 «Жанайкай».
15.10 «Konildi tapqyrlar alany». «А» тобы
17.10 «КАЙРАН КУНДЕР».
19.00 «КАЙСАР».
19.25 «Azil alemi»
21.25 «Шабдалы»
23.05 «Веу». Ток-шоу.
00.30 «Aqsayyt».
00.50 «Dara jol»
01.40 «Кайсар».
02.05 «Minber».

ХАБАР
05.00 «Уят болмасын»
05.45 Концерт. Токтар мен Бейбіт «Уакыт»
07.30 «Нильс Хольгерсон»
08.35 «Земля Изобилия»
09.35 «Джио научит»
10.00 «Кызык times»
11.00 «Каракатпен шай»
11.50 «Алашулы» тобынын ан кеші
13.35 «Предчувствие»
15.15 «Тракторшынын махаббаты»
18.15 «Topjar?an»
20.00 «7 кун»
21.00 «Счастливое число Слевина»
22.45 «Шашу»

ЕВРАЗИЯ
05.00 «ВНЕ ВРЕМЕНИ»
06.40 «ТАМАША CITY»
07.35 «УШКАЛАК»
07.45 «ВОСКРЕСНЫЕ БЕСЕДЫ»
08.00 «МАЧЕХА»
11.50 «CONTENT»
12.30 «ТОЧЬ-В-ТОЧЬ»
15.20 «МУЖ НА ЧАС»
17.35 «КЕШ КАЛМАЙЫК»
19.00 «ОТКРЫТОЕ ОКНО»
21.00 «П@УТINA+»
21.45 «ОТКРЫТОЕ ОКНО».
22.45 «МАЛЫШ НА ДРАЙВЕ»
01.05 «П@УТINA+»
01.35 «ТАМАША CITY»
02.20 «КЕШ КАЛМАЙЫК»

ВОСКРЕСЕНЬЕ, 11 августа

КТК
06.05 “СЕН ДЕ, МЕН ДЕ”
08.00 “БАСТЫ РОЛДЕ”
08.30 “ЮРМАЛА”
10.20 “ОЖИДАЕТСЯ УРАГАННЫЙ ВЕТЕР”
14.00 “КОРІПКЕЛ”
15.00 “ЖАРАЛЫ ЖУРЕК”
16.40 “ШЫМКЕНТ ШОУ”
17.30 “АЙХАЙ 25”
20.00 “НОВЫЙ МУЖ” .
23.40 “Я СТЕСНЯЮСЬ СВОЕГО ТЕЛА”
01.10 “ЖАРАЛЫ ЖУРЕК”
02.30 “БАСТЫ РОЛДЕ”
03.30-04.20 “КОРІПКЕЛ”

НТК
06.00 «Джеки Чаннын окигасы»
06.45 «Булдір-кулдір»
07.10 «Жулдыздар шеруі»
08.05 «Екі езу»
08.30 «БЕН 10»
09.00 «МАША И МЕДВЕДЬ»
09.10 «МЕГАМОЗГ»
11.00 «ТЕРМИНАТОР: ГЕНЕЗИС»
13.50 «PRO - КИНО»
14.00 «Джеки Чаннын окигасы»
14.25 «Байка, балакай!»
15.10 «Екі езу»
15.30 «ОРЫSTAR в Шымкенте»
16.30 «КЫЗЫК TIMES»
17.50 «ШОПОГОЛИК»
20.00 «2012»
23.20 «Салем жануя»
01.00 «Екі езу»
01.20 – 03.00 «Жулдыздар шеруі»

АСТАНА
05.00 «Ан мен азіл»
07.00 Мультфильм
08.45 «ТенгеманияNEXT»
09.00 «Абысындар»
10.00 «KazNet»
10.30 Мультфильм
10.45 «ТенгеманияNEXT»
11.00 «Кунг-Фу Панда. Удивительные легенды»
20.00 «Умітінді узбе»
21.00 «Абысындар»
00.20 «Ан мен азіл»
01.20 «Кулдірген»

7 КАНАЛ
05.00 Т/п «Кыздар арасында»
06.00 Т/п «Куырдак»
06.30 Т/п «Гу-гулет»
07.00 Т/п «Айнаонлайн»
07.30 М/с «Ауежай»
08.00 М/ф «Леди-баг и Суперкот»
09.20 Т/с «Я люблю своего мужа», 2016, Украина
14.00 Скетчком «Q-елі»
14.30 Т/п «Япырай»
15.00 Т/п «Гу-гулет»
15.30 Т/п «Саяхаттандырылмагандыктарыныздан»
16.00 Т/х «Акесінін баласы»
20.00 Лотерея 777
20.05 Х/ф «Охотники на ведьм», 2012, США, Германия
22.10 Х/ф «Ветреная река», 2016, Великобритания, Канада, США
00.40 Т/п «Кзландия»
02.00 Т/п «Япырай»
02.30 Т/п «Айнаонлайн»
02.45 Скетчком «Q-елі»
04.00 Т/п «Женіп кор»

КАБЕЛЬНОЕ TV

ПОНЕДЕЛЬНИК, 5 августа

1 КАНАЛ. СНГ
04.00 «Доброе утро» 6+
07.00 Новости
07.05 «Доброе утро» 6+
08.20 «Поле чудес» 16+
09.15 «Модный приговор» 6+
10.05 «Жить здорово!» 16+
11.00 Новости
11.25 «Время покажет» 16+
14.00 Новости
14.30 «Давай поженимся!» 16+
15.15 «Мужское / Женское» 16+
16.05 «Время покажет» 16+
17.00 Вечерние новости
17.25 «Время покажет» 16+
17.50 «На самом деле» 16+
19.00 «Пусть говорят» 16+
20.00 «Время»
20.30 «Экспроприатор».
22.15 «Эксклюзив» с Дмитрием Борисовым 16+
23.45 «Время покажет» 16+
02.00 Новости
02.05 «Время покажет» 16+
03.20 «Играй, гармонь любимая!» 12+

РОССИЯ РТР
04.00 «Утро России».
09.00 «О самом главном».
10.00 ВЕСТИ.
10.25, 13.25, 16.25, 19.45 ВЕСТИ. МЕСТНОЕ ВРЕМЯ.
10.45, 03.00 «Судьба человека с Борисом Корчевниковым».
11.50 «60 Минут».
13.00 ВЕСТИ.
13.45 «Кто против?».
16.00 ВЕСТИ.
16.45 «Андрей Малахов. Прямой эфир».
17.55 «60 Минут».
19.00 ВЕСТИ.
20.00 «Рая знает все!».
22.35 «Людмила».
00.10 «Московская борзая 2».
01.55 ВЕСТИ-САНКТ-ПЕТЕРБУРГ.
02.15 «Семейный детектив».

КУЛЬТУРА
06.30 «Пешком...». Москва пушкинская.
07.00 «Предки наших предков».
07.45 ЛЕГЕНДЫ МИРОВОГО КИНО
08.10 «Ошибка инженера Кочина».
10.00 НОВОСТИ КУЛЬТУРЫ
10.15, 21.00 «Олег Табаков. В поисках радости»
11.00 «Сита и Рама».
12.35 ЛИНИЯ ЖИЗНИ.
13.30 СВИДЕТЕЛИ
15.00 НОВОСТИ КУЛЬТУРЫ
15.10 Спектакль «Женитьба»
17.45 «Игорь Костолевский. Быть кавалергардом».
18.25, 00.20 VII Международный конкурс оперных артистов Галины Вишневской.
19.30 НОВОСТИ КУЛЬТУРЫ
19.45 СТУПЕНИ ЦИВИЛИЗАЦИИ
20.45 «Спокойной ночи, малыши!».
21.40 «Первые в мире»
21.55 «МУР. 1942».
22.45 «Голландские берега. Умная архитектура».
23.15 НОВОСТИ КУЛЬТУРЫ
23.35 «Николай Федоренко. Человек, который знал...».
01.25 «В лесах и на горах».

ДОМ КИНО
08.30 «Убойная сила» 16+
12.20 «Случай в квадрате 36-80» 12+
13.40 «Берегись автомобиля» 12+
15.20 «Сваты» 16+
21.00 «Ищите женщину» 12+
23.55 «Частный детектив, или Операция «Кооперация» 12+
01.40 «На Дерибасовской хорошая погода, или На Брайтон-Бич опять идут дожди» 16+
03.25 «Искренне Ваш...» 12+
04.55 «Берегите мужчин!» 12+
06.15 «Высоцкий. Спасибо, что живой» 16+

НТВ МИР
08.00, 08.30, 09.00, 09.30, 10.00, 12.00, 15.00, 18.00, 21.00 Сегодня.
08.05, 08.35, 09.05, 09.35 «Утро. Самое лучшее»
10.10 Т/с «Мухтар. Новый след»
12.20 Т/с «Дорожный патруль-4»
15.30, 20.25 Обзор. Чрезвычайное происшествие.
16.05, 02.50 Т/с «Лесник»
18.30 Т/с «Шериф»
21.50 Т/с «Немедленное реагирование»
23.50 Т/с «Учитель в законе. Возвращение»
01.45 «ДНК» «Родила от насильника»
04.40 Т/с «Братаны-4»
06.30 Квартирный вопрос.
07.25 Александр Журбин. Мелодии на память.

5 КАНАЛ
07.00, 11.00, 15.00, 20.30, 05.20 «Известия»
07.20 Д/с «Страх в твоем доме. В золотой клетке» 16+
08.00 Д/с «Страх в твоем доме. Неведомый враг» 16+
08.40, 10.00, 10.20, 11.25, 11.45, 12.45, 13.40 Т/с «Улицы разбитых фонарей-4» 16+
09.00, 09.45 «Новости» 12+
09.10, 09.55 «Прогноз погоды» 6+
09.15 «Атмосфера» 12+
09.30 «Регион» 12+
14.35, 15.25, 15.55, 16.45, 17.40, 18.40, 19.30 Т/с «Глухарь. Продолжение» 16+
21.00, 21.50, 22.40, 23.25, 00.20, 01.10, 02.25 Т/с «След» 16+
02.00 «Известия. Итоговый выпуск»
03.10, 03.50, 04.20, 04.45, 05.25, 05.55, 06.30 Т/с «Детективы» 16+

МИР
07.00 Т/с «Миф об идеальном мужчине» 12+
09.05, 11.10 Т/с «Запасной инстинкт» 16+
11.00, 14.00, 17.00, 20.00, 01.00 Новости
14.15, 03.50 «Зал суда. Битва за деньги» 16+
15.10, 02.25 «Дела семейные. Битва за будущее» 16+
16.05, 03.10 «Дела семейные. Новые истории» 16+
17.15, 01.55 «Такому мама не научит» 12+
18.20, 20.20 Т/с «Возвращение Мухтара - 2» 16+
20.55 Телеигра «Игра в кино»
21.40, 04.40 Т/с «Закон и порядок. Преступный умысел» 16+
23.45, 01.10 Т/с «Закон и порядок. Отдел оперативных расследований» 16+
06.15 Т/с «Цвет черемухи» 16+

REN TV
07.00, 11.00 «Военная тайна». 16+
08.00, 17.00 «Документальный проект». 16+
09.00 «С бодрым утром!» 16+
10.30, 14.30, 18.30, 21.30, 01.00 «Новости». 16+
14.00, 18.00, 21.00 «Информационная программа 112». 16+
15.00, 01.25 «Загадки человечества». 16+
16.00 «Невероятно интересные истории». 16+
19.00 «Тайны Чапман». 16+
20.00 «Самые шокирующие гипотезы». 16+
22.00 Х/ф «Мы из будущего». 16+
00.30 «Водить по-русски». 16+
02.30 «Анекдот Шоу». 16+
03.00 Т/с «Спартак. Война проклятых». 18+
04.45 Х/ф «Дело храбрых». 16+
06.50 «Засекреченные списки». 16+

СТВ
05.00 «Ак маржан»
07.00 «Тангы шоу»
10.00 «Ан шашу»
10.20 «Смех с доставкой на дом»
11.10 «Асыл-Ана» «Максат-Максат»
12.40 «Ан шашу»
13.35 «Казакстан байтак олке»
14.20 «Ан шашу»
16.45 «Неизведанный Казахстан».
17.20 «Преступления страсти».
18.25 «Тайны нашего кино»
19.00 «ПАНОРАМА ДНЯ»
19.20 «Территория происшествий»
19.30 «АЯУЛЫ АРМАН»
20.30 «ТАУЛІК ТЫНЫСЫ»
20.55 «Казактын Майрасы»
23.00 «Хроники московского быта»
23.40 «Мой герой»
00.20- «Ан конілдін ажары»

ВТОРНИК, 6 августа

1 КАНАЛ. СНГ
04.00 «Доброе утро» 6+
07.00 Новости
07.05 «Доброе утро» 6+
08.20 «Пусть говорят» 16+
09.15 «Модный приговор» 6+
10.05 «Жить здорово!» 16+
11.00 Новости
11.25 «Время покажет» 16+
14.00 Новости
14.30 «Давай поженимся!» 16+
15.15 «Мужское / Женское»
16.05 «Время покажет» 16+
17.00 Вечерние новости
17.25 «Время покажет» 16+
17.50 «На самом деле» 16+
19.00 «Пусть говорят» 16+
20.00 «Время»
20.30 «Экспроприатор».
22.15 «Семейные тайны» 16+
23.40 «Время покажет» 16+
02.00 Новости
02.05 «Время покажет» 16+
03.20 «Играй, гармонь любимая!» 12+

РОССИЯ РТР
04.00 «Утро России».
09.00 «О самом главном».
10.00 ВЕСТИ.
10.25, 13.25, 16.25, 19.45 ВЕСТИ. МЕСТНОЕ ВРЕМЯ.
10.45, 03.00 «Судьба человека с Борисом Корчевниковым».
11.50 «60 Минут».
13.00 ВЕСТИ.
13.45 «Кто против?».
16.00 ВЕСТИ.
16.45 «Андрей Малахов. Прямой эфир».
17.55 «60 Минут».
19.00 ВЕСТИ.
20.00 «Рая знает все!».
22.35 «Людмила».
00.10 «Московская борзая 2».
01.55 ВЕСТИ-САНКТ-ПЕТЕРБУРГ.
02.15 «Семейный детектив».

КУЛЬТУРА
06.30 «Пешком...».
07.05 «Ваша внутренняя рыба».
08.00 ЛЕГЕНДЫ МИРОВОГО КИНО
08.30 «Николай Федоренко. Человек, который знал...».
09.15 «МУР. 1942».
10.00 НОВОСТИ КУЛЬТУРЫ
10.15, 21.00 «Олег Табаков. В поисках радости.».
11.00 «Сита и Рама».
12.35 «Полиглот».
13.20 «Первые в мире».
13.35 «Ваша внутренняя рыба».
14.30 «Голландские берега. Умная архитектура».
15.00 НОВОСТИ КУЛЬТУРЫ
15.10 Спектакль «Король Лир»
17.40 «Ближний круг Константина Райкина».
18.30, 00.20 РОССИЙСКИЕ ЗВЕЗДЫ МИРОВОЙ ОПЕРЫ
19.30 НОВОСТИ КУЛЬТУРЫ
19.45 СТУПЕНИ ЦИВИЛИЗАЦИИ
20.45 «Спокойной ночи, малыши!».
21.40 «Первые в мире»
21.55 «МУР. 1942».
22.45 «Голландские берега. Умная архитектура».
23.15 НОВОСТИ КУЛЬТУРЫ
23.35 «Анатолий Истратов. Теория взрыва».
01.25 «В лесах и на горах».

ДОМ КИНО
08.30 «Убойная сила» 16+
12.35 «Вокзал для двоих» 12+
15.20 «Сваты» 16+
21.00 «Не может быть!» 12+
22.45 «Дети Дон Кихота» 6+
00.10 «Семь нянек» 6+
01.40 «За витриной универмага» 12+
03.25 «Китайский сервизъ» 16+
05.05 «Весенние голоса» 6+
06.15 «Коммунист» 12+

НТВ МИР
08.00, 08.30, 09.00, 09.30, 10.00, 12.00, 15.00, 18.00, 21.00 Сегодня.
08.05, 08.35, 09.05, 09.35 «Утро. Самое лучшее»
10.10 Т/с «Мухтар. Новый след»
12.20 Т/с «Дорожный патруль-4»
15.30, 20.25 Обзор. Чрезвычайное происшествие.
16.05, 02.55 Т/с «Лесник»
18.30 Т/с «Шериф»
21.50 Т/с «Немедленное реагирование»
23.55 Т/с «Учитель в законе. Возвращение»
01.50 «ДНК» «Разлученные близняшки через 50 лет»
04.50 Т/с «Братаны-4»
06.35 Дачный ответ.
07.30 «Эксклюзив»

5 КАНАЛ
07.00, 11.00, 15.00, 20.30, 05.15 «Известия»
07.20 Д/с «Страх в твоем доме. Один на один» 16+
08.00, 08.45, 10.00, 10.35, 11.25, 11.55, 12.50, 13.40 Т/с «Улицы разбитых фонарей-4» 16+
09.00, 09.45 «Новости» 12+
09.10, 09.55 «Прогноз погоды» 6+
09.15 «Атмосфера» 12+
09.30 «Регион» 12+
14.35, 15.25, 15.55 Т/с «Глухарь. Продолжение» 16+
16.45, 17.45, 18.40, 19.30 Т/с «Глухарь. Возвращение» 16+
21.00, 21.50, 22.40, 23.25, 00.20, 01.10, 02.25 Т/с «След» 16+
02.00 «Известия. Итоговый выпуск»
03.10, 03.50, 04.20, 04.45, 05.25, 05.55, 06.20 Т/с «Детективы» 16+

МИР
07.00, 11.10, 06.15 Т/с «Цвет черемухи» 16+
11.00, 14.00, 17.00, 20.00, 01.00 Новости
14.15, 03.50 «Зал суда. Битва за деньги» 16+
15.10, 02.25 «Дела семейные. Битва за будущее» 16+
16.05, 03.10 «Дела семейные. Новые истории» 16+
17.15, 01.55 «Такому мама не научит» 12+
18.20, 20.20 Т/с «Возвращение Мухтара - 2» 16+
20.55 Телеигра «Игра в кино» 12+
21.40, 04.40 Т/с «Закон и порядок. Преступный умысел» 16+
23.45, 01.10 Т/с «Закон и порядок. Отдел оперативных расследований» 16+

REN TV
07.00, 06.30 «Засекреченные списки». 16+
08.00, 13.00, 17.00 «Документальный проект». 16+
09.00 «С бодрым утром!» 16+
10.30, 14.30, 18.30, 21.30, 01.00 «Новости». 16+
11.00 «Военная тайна». 16+
14.00, 18.00, 21.00 «Информационная программа 112». 16+
15.00, 01.25 «Загадки человечества». 16+
16.00 «Невероятно интересные истории». 16+
19.00, 05.40 «Тайны Чапман». 16+
20.00, 04.50 «Самые шокирующие гипотезы». 16+
22.00 Х/ф «Мы из будущего 2». 16+
00.00 «Водить по-русски». 16+
02.30 «Анекдот Шоу». 16+
03.00 Т/с «Спартак. Война проклятых». 18+

СТВ
05.00 «Ан шашу»
06.00 «ТАУЛІК ТЫНЫСЫ»
06.20 «Территория происшествий»
06.30 «ПАНОРАМА ДНЯ»
06.50 «Ан шашу»
07.00 «Тангы шоу»
10.00 «Ан шашу»
10.20 «Прощание. Ян Арлазоров».
11.10 «Ан шашу»
11.40 «АЯУЛЫ АРМАН»
12.40 «Ан шашу»
13.35 «Казакстан байтак олке»
14.20 «Ан шашу»
16.45 «Неизведанный Казахстан».
17.30 «Виталий Соломин. Я принадлежу сам себе»
18.25 «Тайны нашего кино»
19.00 «ПАНОРАМА ДНЯ»
19.20 «Территория происшествий»
19.30 «АЯУЛЫ АРМАН»
20.30 «ТАУЛІК ТЫНЫСЫ»
20.55 «Армансыз кунім болмайды»
23.00 «Знак качества»
23.40 «Мой герой»
00.20 -05.00 «Ан конілдін ажары»

По независящим от редакции причинам программа передач телеканала «31» отсутствует.

СРЕДА, 7 августа

1 КАНАЛ. СНГ
04.00 “Доброе утро” 6+
07.00 Новости
07.05 “Доброе утро” 6+
08.20 “Пусть говорят” 16+
09.15 “Модный приговор” 6+
10.05 “Жить здорово!” 16+
11.00 Новости
11.25 “Время покажет” 16+
14.00 Новости
14.30 “Давай поженимся!” 16+
15.15 “Мужское / Женское” 16+
16.05 “Время покажет” 16+
17.00 Вечерние новости
17.25 “Время покажет” 16+
17.50 “На самом деле” 16+
19.00 “Пусть говорят” 16+
20.00 “Время”
20.30 “Экспроприатор”.
22.15 “Про любовь” 16+
23.05 “Время покажет” 16+
02.00 Новости
02.05 “Время покажет” 16+
02.35 “Мужское / Женское” 16+
03.20 “Играй, гармонь любимая!” 12+

РОССИЯ РТР
04.00 «Утро России».
09.00 «О самом главном».
10.00 ВЕСТИ.
10.25 ВЕСТИ. МЕСТНОЕ ВРЕМЯ.
10.45, 03.00 «Судьба человека с Борисом Корчевниковым».
11.50 «60 Минут».
13.00 ВЕСТИ.
13.25, 16.25, 19.45 ВЕСТИ. МЕСТНОЕ ВРЕМЯ.
13.45 «Кто против?».
16.00 ВЕСТИ.
16.45 «Андрей Малахов. Прямой эфир».
17.55 «60 Минут».
19.00 ВЕСТИ.
20.00 «Рая знает все!».
22.35 «Людмила».
00.10 «Московская борзая 2».
01.55 ВЕСТИ-САНКТ-ПЕТЕРБУРГ.
02.15 «Семейный детектив».

КУЛЬТУРА
06.30 «Пешком...».
07.05 «Ваша внутренняя рыба».
08.00 ЛЕГЕНДЫ МИРОВОГО КИНО.
08.30 «Анатолий Истратов. Теория взрыва».
09.15 «МУР. 1942».
10.00 НОВОСТИ КУЛЬТУРЫ
10.15, 21.00 «Олег Табаков. В поисках радости».
11.00 «Сита и Рама».
12.35 «Полиглот».
13.20 «Первые в мире».
13.35 «Ваша внутренняя рыба».
14.30 «Голландские берега. Умная архитектура».
15.00 НОВОСТИ КУЛЬТУРЫ
15.10 ТЕАТР НА ЭКРАНЕ
17.30 ЛИНИЯ ЖИЗНИ.
18.25 РОССИЙСКИЕ ЗВЕЗДЫ МИРОВОЙ ОПЕРЫ.
19.30 НОВОСТИ КУЛЬТУРЫ
19.45 СТУПЕНИ ЦИВИЛИЗАЦИИ
20.45 «Спокойной ночи, малыши!».
21.40 «Первые в мире».
21.55 «МУР. 1942».
22.45 «Голландские берега. Умная архитектура».
23.15 НОВОСТИ КУЛЬТУРЫ
23.35 «Лев Копелев. Сердце всегда слева».
00.20 РОССИЙСКИЕ ЗВЕЗДЫ МИРОВОЙ ОПЕРЫ.
01.25 «В лесах и на горах».

ДОМ КИНО
08.30 «Убойная сила» 16+
12.20 «Дайте жалобную книгу» 6+
14.00 «Улица полна неожиданностей» 12+
15.20 «Сваты» 16+
21.00 «Невероятные приключения итальянцев в России» 12+
22.55 «Перекрёсток» 16+
01.00 «Курьер» 12+
02.40 «Когда деревья были большими» 12+
04.25 «Зеркало» 12+
06.10 «Начни сначала» 12+

НТВ МИР
08.00, 08.30, 09.00, 09.30, 10.00, 12.00, 15.00, 18.00, 21.00 Сегодня.
08.05, 08.35, 09.05, 09.35 «Утро. Самое лучшее»
10.10 Т/с «Мухтар. Новый след»
12.20 Т/с «Дорожный патруль-4»
15.30, 20.25 Обзор. Чрезвычайное происшествие.
16.05, 02.55 Т/с «Лесник»
18.30 Т/с «Шериф»
21.50 Т/с «Немедленное реагирование»
23.55 Т/с «Учитель в законе. Возвращение»
01.50 «ДНК» «Родила от донора или от мужа?»
04.50 Т/с «Братаны-4»
06.35 Нашпотребнадзор.
07.30 «Поедем, поедим!»

5 КАНАЛ
07.00, 11.00, 15.00, 20.30, 05.20 «Известия»
07.20 Д/с «Страх в твоем доме. Из огня да в полымя» 16+
08.00, 08.45, 10.00, 10.20, 11.25, 11.50, 12.40, 13.40 Т/с «Улицы разбитых фонарей-4» 16+
09.00, 09.45 «Новости» 12+
09.10, 09.55 «Прогноз погоды» 6+
09.15 «Сделано в области»
09.20 «Ленинградское время» 12+
14.35, 15.25, 15.55, 16.50, 17.45, 18.40, 19.30 Т/с «Глухарь. Возвращение» 16+
21.00, 21.50, 22.40, 23.30, 00.20, 01.10, 02.25 Т/с «След» 16+
02.00 «Известия. Итоговый выпуск»
03.10, 03.50, 04.20, 04.55, 05.25, 05.55, 06.30 Т/с «Детективы» 16+

МИР
07.00, 11.10 Т/с «Цвет черемухи» 16+
11.00, 14.00, 17.00, 20.00, 01.00 Новости
14.15, 03.50 «Зал суда. Битва за деньги» 16+
15.10, 02.25 «Дела семейные. Битва за будущее» 16+
16.05, 03.10 «Дела семейные. Новые истории» 16+
17.15, 01.55 «Такому мама не научит» 12+
18.20, 20.20 Т/с «Возвращение Мухтара - 2» 16+
20.55 Телеигра «Игра в кино» 12+
21.40, 05.15 Т/с «Закон и порядок. Преступный умысел» 16+
23.45, 01.10 Т/с «Закон и порядок. Отдел оперативных расследований» 16+
04.45 «Наше кино. История большой любви» 12+

REN TV
07.00 «Засекреченные списки». 16+
08.00, 13.00, 17.00 «Документальный проект». 16+
09.00 «С бодрым утром!» 16+
10.30, 14.30, 18.30, 21.30, 01.00 «Новости». 16+
11.00, 06.30 «Территория заблуждений». 16+
14.00, 18.00, 21.00 «Информационная программа 112». 16+
15.00, 01.25 «Загадки человечества». 16+
16.00 «Невероятно интересные истории». 16+
19.00, 05.40 «Тайны Чапман». 16+
20.00, 04.50 «Самые шокирующие гипотезы». 16+
22.00 Х/ф «Реальный папа». 12+
23.50 «Смотреть всем!» 16+
02.30 «Анекдот Шоу». 16+
03.00 Т/с «Спартак. Война проклятых». 18+

СТВ
05.00 «Ан шашу»
06.00 «ТАУЛІК ТЫНЫСЫ»
06.20 «Территория происшествий»
06.30 «ПАНОРАМА ДНЯ»
06.50 «Ан шашу»
07.00 «Тангы шоу»
10.00 «Ан шашу»
10.20 «90-е. Королевы красоты».
11.10 «Ан шашу»
11.40 «АЯУЛЫ АРМАН»
12.40 «Ан шашу»
13.35 «Казакстан байтак олке»
14.20 «Ан шашу»
16.45 «Неизведанный Казахстан».
17.20 «Георгий Юматов. О герое былых времён».
17.55 «Тайны нашего кино»
19.00 «ПАНОРАМА ДНЯ»
19.20 «Территория происшествий»
19.30 «АЯУЛЫ АРМАН»
20.30 «ТАУЛІК ТЫНЫСЫ»
20.55 «Сагынышым - сары дала»
23.00 «Дикие деньги. Потрошители звёзд».
23.40 «Мой герой»
00.20-05.00 «Ан конілдін ажары»

ЧЕТВЕРГ, 8 августа

1 КАНАЛ. СНГ
04.00 “Доброе утро” 6+
07.00 Новости
07.05 “Доброе утро” 6+
08.20 “Пусть говорят” 16+
09.15 “Модный приговор” 6+
10.05 “Жить здорово!” 16+
11.00 Новости
11.25 “Время покажет” 16+
14.00 Новости
14.30 “Давай поженимся!” 16+
15.15 “Мужское / Женское” 16+
16.05 “Время покажет” 16+
17.00 Вечерние новости
17.25 “Время покажет” 16+
17.50 “На самом деле” 16+
19.00 “Пусть говорят” 16+
20.00 “Время”
20.30 “Экспроприатор”.
22.10 “Вечерний Ургант” 16+
22.55 “На ночь глядя” 16+
23.45 “Время покажет” 16+
02.00 Новости
02.05 “Время покажет” 16+
03.20 “Играй, гармонь любимая!” 12+

РОССИЯ РТР
04.00 «Утро России».
09.00 «О самом главном».
10.00 ВЕСТИ.
10.25 ВЕСТИ. МЕСТНОЕ ВРЕМЯ.
10.45, 03.00 «Судьба человека с Борисом Корчевниковым».
11.50 «60 Минут».
13.00 ВЕСТИ.
13.25, 16.25, 19.45 ВЕСТИ. МЕСТНОЕ ВРЕМЯ.
13.45 «Кто против?».
16.00 ВЕСТИ.
16.45 «Андрей Малахов. Прямой эфир».
17.55 «60 Минут».
19.00 ВЕСТИ.
20.00 «Рая знает все!».
22.35 «Людмила».
00.10 «Московская борзая 2».
01.55 ВЕСТИ-САНКТ-ПЕТЕРБУРГ.
02.15 «Семейный детектив».

КУЛЬТУРА
06.30 «Пешком...».
07.05 «Ваша внутренняя рыба».
08.00 ЛЕГЕНДЫ МИРОВОГО КИНО. Элизабет Тейлор.
08.30 «Лев Копелев. Сердце всегда слева».
09.15 «МУР. 1942».
10.00 НОВОСТИ КУЛЬТУРЫ
10.15, 21.00 «Олег Табаков. В поисках радости».
11.00 «Сита и Рама».
12.35 «Полиглот».
13.20 «Первые в мире».
13.35 «Ваша внутренняя рыба».
14.30, 22.45 «Голландские берега. Умная архитектура».
15.00 НОВОСТИ КУЛЬТУРЫ
15.10 Спектакль «Утиная охота».
18.00 «2 ВЕРНИК 2».
18.50, 00.20 РОССИЙСКИЕ ЗВЕЗДЫ МИРОВОЙ ОПЕРЫ. Ольга Гурякова.
19.30 НОВОСТИ КУЛЬТУРЫ
19.45 ЛИНИЯ ЖИЗНИ.
20.45 «Спокойной ночи, малыши!».
21.40 «Первые в мире».
21.55 «МУР. 1942».
23.15 НОВОСТИ КУЛЬТУРЫ
23.35 «Наука верующих или вера ученых».
01.00 «Розы для короля. Игорь Северянин».
01.25 «В лесах и на горах».

ДОМ КИНО
07.20 «Авария» 12+
08.30 «Убойная сила» 16+
12.40 «Ширли-мырли» 16+
15.20 «Сваты» 16+
21.00 «Королева бензоколонки» 6+
22.25 «За спичками» 12+
00.20 «Кот в мешке» 6+
01.55 «Сказ про то, как царь Пётр арапа женил» 12+
03.50 «Дворянское гнездо» 12+
05.40 «Шанс» 12+

НТВ МИР
08.00, 08.30, 09.00, 09.30, 10.00, 12.00, 15.00, 18.00, 21.00 Сегодня.
08.05, 08.35, 09.05, 09.35 «Утро. Самое лучшее»
10.10 Т/с «Мухтар. Новый след»
12.20 Т/с «Дорожный патруль-4»
15.30, 20.25 Обзор. Чрезвычайное происшествие.
16.05, 02.55 Т/с «Лесник»
18.30 Т/с «Шериф»
21.50 Т/с «Немедленное реагирование»
23.55 Т/с «Учитель в законе. Возвращение»
01.50 «ДНК» «Две семьи одной дочери»
04.50 Т/с «Братаны-4»
06.35 «Мужское достоинство»
07.30 «Эксклюзив»

5 КАНАЛ
07.00, 11.00, 15.00, 20.30, 05.20 «Известия»
07.30, 08.15, 10.00, 10.05 Т/с «Улицы разбитых фонарей-4» 16+
09.00, 09.45 «Новости» 12+
09.10, 09.55 «Прогноз погоды» 6+
09.15 «Регион» 12+
11.25, 12.20, 13.10, 14.05 Т/с «Брат за брата-3» 16+
15.25, 16.10, 17.05, 17.55, 18.45, 19.40 Т/с «Береговая охрана-2» 16+
21.00, 21.50, 22.40, 23.30, 00.20, 01.10, 02.25 Т/с «След» 16+
02.00 «Известия. Итоговый выпуск»
03.10, 03.50, 04.20, 04.45, 05.25, 05.55, 06.25 Т/с «Детективы» 16+

МИР
07.00, 23.45, 01.10 Т/с «Закон и порядок. Отдел оперативных расследований»
07.50, 11.10 Т/с «Кодекс чести» 16+
11.00, 14.00, 17.00, 20.00, 01.00 Новости
14.15, 03.50 «Зал суда. Битва за деньги» 16+
15.10, 02.25 «Дела семейные. Битва за будущее» 16+
16.05, 03.10 «Дела семейные. Новые истории» 16+
17.15, 01.55 «Такому мама не научит» 12+
18.20, 20.20 Т/с «Возвращение Мухтара - 2» 16+
20.55 Телеигра «Игра в кино» 12+
21.40, 05.15 Т/с «Закон и порядок. Преступный умысел» 16+
04.45 «Наше кино. История большой любви» 12+

REN TV
07.00, 06.30 «Территория заблуждений». 16+
08.00, 11.00, 17.00 «Документальный проект». 16+
09.00 «С бодрым утром!» 16+
10.30, 14.30, 18.30, 21.30, 01.00 «Новости». 16+
14.00, 18.00, 21.00 «Информационная программа 112». 16+
15.00, 01.25 «Загадки человечества». 16+
16.00 «Невероятно интересные истории». 16+
19.00, 05.40 «Тайны Чапман». 16+
20.00, 04.50 «Самые шокирующие гипотезы». 16+
22.00 Х/ф «Парень с нашего кладбища». 12+
23.50 «Смотреть всем!» 16+
02.30 «Анекдот Шоу». 16+
03.00 Т/с «Спартак. Война проклятых». 18+

СТВ
05.00 «Ан шашу»
06.00 «ТАУЛІК ТЫНЫСЫ»
06.20 «Территория происшествий»
06.30 «ПАНОРАМА ДНЯ»
06.50 «Ан шашу»
07.00 «Тангы шоу»
10.00 «Ан шашу»
10.20 «Виталий Соломин. Я принадлежу сам себе».
11.10 «Ан шашу»
11.40 «АЯУЛЫ АРМАН»
12.40 «Ан шашу»
13.35 «Казакстан байтак олке»
14.20 «Ан шашу»
16.45 «Осторожно, мошенники!»
17.25 «Неизведанный Казахстан».
18.05 «Нина Сазонова. Основной инстинкт».
19.00 «ПАНОРАМА ДНЯ»
19.20 «Территория происшествий»
19.30 «АЯУЛЫ АРМАН»
20.30 «ТАУЛІК ТЫНЫСЫ»
20.55 «Асеттін асем әндерай»
23.00 «Дикие деньги. Герман Стерлигов».
23.40 «Мой герой»
00.20-05.00 «Ан конілдін ажары»

ПЯТНИЦА, 9 августа

1 КАНАЛ. СНГ
04.00 «Доброе утро» 6+
04.10 «Про любовь» 16+
07.00 Новости
07.05 «Доброе утро» 6+
08.20 «Пусть говорят» 16+
09.15 «Модный приговор» 6+
10.05 «Жить здорово!» 16+
11.00 Новости
11.25 «Время покажет» 16+
14.00 Новости
14.30 «Давай поженимся!» 16+
15.15 «Мужское / Женское» 16+
16.05 «Время покажет» 16+
17.00 Вечерние новости
17.25 «Время покажет» 16+
17.50 «На самом деле» 16+
19.00 «Поле чудес» 16+
20.00 «Время»
20.30 «Жара» 12+
22.35 «Вечерний Ургант» 16+
23.20 «Вне времени» 16+
01.05 «Мама, не горюй - 2» 16+
02.50 «Только не они» 16+

РОССИЯ РТР
04.00 «Утро России».
09.00 «О самом главном».
10.00 ВЕСТИ.
10.25 ВЕСТИ. МЕСТНОЕ ВРЕМЯ.
10.45 «Судьба человека с Борисом Корчевниковым».
11.50 «60 Минут».
13.00 ВЕСТИ.
13.25 ВЕСТИ. МЕСТНОЕ ВРЕМЯ.
13.45 «Кто против?».
16.00 ВЕСТИ.
16.25 ВЕСТИ. МЕСТНОЕ ВРЕМЯ.
16.45 «Андрей Малахов. Прямой эфир».
17.55 «60 Минут».
19.00 ВЕСТИ.
19.45 ВЕСТИ. МЕСТНОЕ ВРЕМЯ.
20.00 «Ищу мужчину». 2016 г.
23.20 «Звезда пленительного счастья».
02.15 «Северное сияние»

КУЛЬТУРА
06.30 «Пешком...».
07.05 «Фабрика мозга».
08.00 ЛЕГЕНДЫ МИРОВОГО КИНО.
08.30 «Наука верующих или вера ученых».
09.15 «МУР. 1942».
10.00 НОВОСТИ КУЛЬТУРЫ
10.15, 21.00 «Олег Табаков. В поисках радости «.
11.00 «Сита и Рама».
12.35 «Полиглот».
13.20 «Первые в мире».
13.35 «Фабрика мозга».
14.30 «Голландские берега. Умная архитектура».
15.00 НОВОСТИ КУЛЬТУРЫ
15.10 Спектакль «Месяц в деревне».
17.50 «Забытое ремесло».
18.05 РОССИЙСКИЕ ЗВЕЗДЫ МИРОВОЙ ОПЕРЫ
19.30 НОВОСТИ КУЛЬТУРЫ
19.45 «Смехоностальгия».
20.15, 02.05 ИСКАТЕЛИ.
21.45 «Преступление лорда Артура».
23.15 НОВОСТИ КУЛЬТУРЫ
23.35 «Пять углов».
01.10 Валерий Киселев и Ансамбль классического джаза.
02.50 «Жили-были...

ДОМ КИНО
07.00 «34-й скорый» 16+
08.30 «Убойная сила» 16+
12.15 «Неподдающиеся» 6+
13.45 «Джентльмены удачи» 6+
15.20 «Сваты» 16+
21.00 «Опасно для жизни!» 12+
22.45 «Отпуск за свой счёт» 12+
01.20 «Ты - мне, я - тебе» 12+
02.55 «У тихой пристани» 12+
04.15 «Господин Великий Новгород» 12+
05.50 «Оптимистическая трагедия» 12+

НТВ МИР
08.00, 08.30, 09.00, 09.30, 10.00, 12.00, 15.00, 18.00, 21.00 Сегодня.
08.05, 08.35, 09.05, 09.35 «Утро. Самое лучшее»
10.10 Т/с «Мухтар. Новый след»
12.20 Т/с «Дорожный патруль-4»
15.30, 20.25 Обзор. Чрезвычайное происшествие.
16.05, 02.50 Т/с «Лесник»
18.30 Т/с «Шериф-2»
21.50 Т/с «Немедленное реагирование»
23.55 Т/с «Учитель в законе. Возвращение»
04.40 Т/с «Братаны-4»
07.15 «Пуля-дура»

По независящим от редакции причинам программа передач телеканала «31» отсутствует.

ПЯТНИЦА, 9 августа

5 КАНАЛ
07.00, 11.00, 15.00 “Известия”
07.40, 08.25, 10.00, 10.05, 11.25, 12.15, 13.05, 14.05 Т/с “Брат за брата-3” 16+
09.00, 09.45 “Новости” 12+
09.10, 09.55 “Прогноз погоды”
09.15 “Регион” 12+
15.25, 16.20, 17.15, 18.10, 19.05, 20.00 Т/с “Береговая охрана-2”
21.00, 21.45, 22.30, 23.20, 00.05, 01.00, 02.45 Т/с “След” 16+
01.45 “Светская хроника” 16+
03.30, 04.00, 04.30, 05.00, 05.25, 06.00, 06.30, 06.55 Т/с “Детективы” 16+

МИР
07.00 Т/с «Закон и порядок» 16+
07.50, 11.10 Т/с «Кодекс чести» 16+
11.00, 14.00, 17.00, 20.00 Новости
14.15 «Зал суда. Битва за деньги» 16+
15.10 «Дела семейные. Битва за будущее» 16+
16.05 «Дела семейные. Новые истории» 16+
17.15 «Такому мама не научит» 12+
17.55 Т/с «Возвращение Мухтара - 2» 16+
20.20 «Всемирные игры разума» 0+
20.55 Х/ф «Не бойся, я с тобой» 12+
00.05 Х/ф «Опасно для жизни» 0+
02.00 Фестиваль Авторадио
05.20 Мультфильмы 0+

REN TV
07.00, 05.45 “Территория заблуждений”. 16+
08.00, 11.00 “Документальный проект”. 16+
09.00 “С бодрым утром!” 16+
10.30, 14.30, 18.30, 21.30 “Новости”. 16+
14.00, 18.00, 21.00 “Информационная программа 112”. 16+
15.00 “Загадки человечества”. 16+
16.00 “Засекреченные списки”. 16+
19.00 “Тайны Чапман”. 16+
20.00, 05.00 “Самые шокирующие гипотезы”. 16+
22.00, 23.00 Документальный спецпроект. 16+
01.00 Х/ф “Готика”. 18+
03.00 Т/с “Спартак. Война проклятых”. 18+

СТВ
05.00 «Ан шашу»
06.00 «ТАУЛІК ТЫНЫСЫ»
06.20 «Территория происшествий»
06.30 «ПАНОРАМА ДНЯ»
06.50 «Ан шашу»
07.00 «Тангы шоу»
10.00 «Ан шашу»
10.20 «Разлучники и разлучницы. Как уводили любимых».
11.10 «Ан шашу»
11.40 «АЯУЛЫ АРМАН»
12.40 «Ан шашу»
13.35 «Казакстан байтак олке»
14.20 «Ан шашу»
16.45 «Неизведанный Казахстан»
17.25 «Игорь Скляр. Под страхом славы».
18.20 «Гардемарины, вперед!»
19.00 «ПАНОРАМА ДНЯ»
19.20 «Территория происшествий»
19.30 «Казакстан байтак олке»
20.30 «ТАУЛІК ТЫНЫСЫ»
20.55 «Аккуды ан мен кайырган»
23.00 «Приют комедиантов»
00.30 -05.00 «Ан конілдін ажары»

Stirka_kovrov_oral
СТИРКА КОВРОВ
НА ПРОФЕССИОНАЛЬНОМ ОБОРУДОВАНИИ
1 кв.м. - 500 тг. Вывоз и доставка бесплатно
8-775-130-33-00, ул. Жангир хана, 84

СУББОТА, 10 августа

1 КАНАЛ. СНГ
05.00 Новости
05.10 «Пёс Барбос и необычный кросс» 6+
05.20 Олег Стриженов в комедии «Его звали Роберт» 6+
06.40 Олег Стриженов в фильме «Неподсуден» 6+
08.05 «Играй, гармонь любимая!» 12+
08.45 «Слово пастыря» 6+
09.00 Новости
09.25 «Олег Стриженов. Любовь всей жизни» 12+
10.15 «Честное слово» с Юрием Николаевым 12+
11.00 Новости
11.10 «Михаил Боярский. Один на всех» 16+
16.00 «Иван Царевич и Серый Волк». 6+
17.25 «Кто хочет стать миллионером?» 12+
18.40 «Сегодня вечером» 16+
20.00 «Время»
20.20 «Сегодня вечером» 16+
21.45 Французская комедия «Бывшие» 16+
23.05 «Статус. Свободен» 16+
00.45 «Огненные колесницы» 16+
02.45 «Про любовь» 16+
03.30 «Наедине со всеми» 16+

РОССИЯ РТР
04.00 «Утро России. Суббота».
07.15 «По секрету всему свету».
07.40 МЕСТНОЕ ВРЕМЯ. СУББОТА.
08.20 «Пятеро на одного».
09.10 «Сто к одному».
10.00 ВЕСТИ.
10.20 ВЕСТИ. МЕСТНОЕ ВРЕМЯ.
10.40 «Моя любовь - Россия!».
11.05 «Обыкновенный концерт с Эдуардом Эфировым».
11.35 «Смеяться разрешается».
13.35 «Закон сохранения любви».
15.25 «Злая судьба».
19.00 ВЕСТИ.
20.00 «Клуб обманутых жен».
23.20 «Блондинка за углом».
00.50 «Белый налив».
04.05 «Моя любовь - Россия!».

КУЛЬТУРА
06.30 БИБЛЕЙСКИЙ СЮЖЕТ.
07.05 Мультфильмы.
08.10 «Всмотритесь в это лицо».
09.55 «Передвижники. Василий Перов».
10.25 «Короли и капуста».
12.50 «Культурный отдых».
13.20 «Холод Антарктиды».
14.10 «Преступление лорда Артура».
15.35 БОЛЬШЕ, ЧЕМ ЛЮБОВЬ
16.15 Мария Гулегина в Большом зале Санкт-Петербургской филармонии им.Д.Шостаковича.
18.00 «Предки наших предков».
18.40 90 ЛЕТ ОЛЕГУ СТРИЖЕНОВУ. ОСТРОВА
19.20 «Сорок первый».
20.50 «Литераторские мостки»
21.30 «Розовая пантера».
23.25 «Они из джаза. Вадим Эйленкриг и друзья».
00.45 «Любимая девушка».
02.10 «Холод Антарктиды».

ДОМ КИНО
07.50 «Дети Дон Кихота» 6+
09.15 «Сказка странствий» 12+
11.15 «Служебный роман» 6+
14.10 «Море. Горы. Керамзит» 16+
21.00 «Операция «Ы» и другие приключения Шурика» 6+
22.50 «Афоня» 12+
00.30 «Честный, умный, нежеватый...» 6+
01.50 «72 метра» 16+
04.25 «Портрет с дождём» 6+
06.00 «Тот самый Мюнхгаузен» 6+

НТВ МИР
08.05 Х/ф «Вторая любовь»
10.00, 12.00, 18.00, 21.00 Сегодня.
10.25 Авиаторы.
11.00 Их нравы.
11.25 «Готовим с Алексеем Зиминым»
12.25 Главная дорога.
13.05 «Поедем, поедим!»
14.00 «Еда живая и мёртвая»
14.55 Квартирный вопрос.
16.00 Нашпотребнадзор.
17.05 «Своя игра»
18.20 «Однажды...»
19.00 «Секрет на миллион»
21.30 Т/с «Вышибала»
01.25 Т/с «Пес-2»
03.30 «Квартирник НТВ у Маргулиса» Группа «Маркшейдер Кунст»
04.30 «Фоменко. Фейк»
04.55 Т/с «Братаны-4»
07.25 «Большие родители»

5 КАНАЛ
07.00, 07.25, 07.55, 08.25, 08.55, 10.00, 10.20, 10.50, 11.30, 12.10 Т/с «Детективы» 16+
09.00 «Новости культуры» 12+
09.10, 09.55 «Прогноз погоды» 6+
09.15 «Дом культуры» 12+
09.25 «Регион» 12+
12.50, 13.40, 14.25, 15.05, 15.55, 16.35, 17.20, 18.10, 19.00, 19.45, 20.35, 21.15, 22.00, 22.50, 23.35, 00.20, 01.10, 01.55 Т/с «След» 16+
02.40 Т/с «Великолепная пятерка. Собачья смерть» 16+
03.30 Т/с «Великолепная пятерка. Социальные сети» 16+
04.15 Т/с «Великолепная пятерка. Ложная тревога» 16+
04.55 Т/с «Великолепная пятерка. Кровавый долг»
05.35 Д/ф «Моя правда. Алексей Чумаков. я ждал всю жизнь» 16+
06.25 Д/ф «Моя правда. Юрий Стоянов. Поздно не бывает» 16+

МИР
07.00, 07.25, 08.55, 05.50 Мультфильмы 0+
07.15 «Миллион вопросов о природе» 6+
07.55 «Такие разные» 16+
08.20 «Освобождение. Карелия 44-го. Возмездие» 16+
09.55 «Ой, мамочки!» 16+
10.25 «Наше кино. История большой любви» 12+
11.00, 17.00, 20.00 Новости
11.15 «Как в ресторане» 12+
11.45 Х/ф «Опасно для жизни» 0+
13.40, 17.15 Т/с «Дом фантом в приданое» 16+
18.30, 20.15 Т/с «Первое правило королевы» 16+
23.20 Х/ф «Не бойся, я с тобой» 12+
02.25 Фестиваль Авторадио 12+

REN TV
07.00, 18.20, 04.20 «Территория заблуждений». 16+
08.50 Х/ф «Последний киногерой». 12+
11.15 «Минтранс». 16+
12.15 «Самая полезная программа». 16+
13.15 «Военная тайна». 16+
20.20 Документальный спецпроект. 16+
22.30 Х/ф «Люси». 16+
00.15 Х/ф «Я - четвертый».
02.20 Х/ф «Стелс». 16+

СТВ
05.00 «Ан шашу»
06.00 «ТАУЛІК ТЫНЫСЫ»
06.20 «Территория происшествий»
06.30 «ПАНОРАМА ДНЯ»
07.00 «Гардемарины, вперед!»
07.30 «Игорь Скляр. Под страхом славы»
08.15 «Ан шашу»
09.00 «КЫЗЫЛ АЛМА»
09.55 «Ан шашу»
11.10 «Журек тынысы»
12.00 «Ан шашу»
13.15 «Перизат Турарованын ан кеші»
14.40 «Трагедии советских кинозвёзд».
15.40 «Ан шашу»
16.15 «Время Шелкового пути»
16.55 «Неизведанный Казахстан»
17.30 «Закулисные войны юмористов».
18.15 «Смех с доставкой на дом»
19.30 «КЫЗЫЛ АЛМА»
20.30 «Андер мен жылдар»
23.00 «Георгий Юматов. О герое былых времён».
00.00 -05.00 «Ан конілдін ажары»

ВОСКРЕСЕНЬЕ, 11 августа

1 КАНАЛ. СНГ
05.00 Новости
05.40 «Научи меня жить».
07.25 «Часовой» 12+
07.50 «Здоровье» 16+
08.40 «Непутёвые заметки»
09.00 Новости
09.25 «Жизнь других» 12+
10.15 «Наедине со всеми» 16+
11.00 «Курбан-Байрам». Трансляция из Уфимской соборной мечети
11.40 «Видели видео?» 6+
12.55 «Людмила Хитяева. «Я не могу быть слабой»
13.50 Комедия «Стряпуха» 6+
14.55 «Иван Царевич и Серый Волк - 2». 6+
16.10 «КВН». Премьер-лига
17.25 «Точь-в-точь» 16+
20.00 «Время»
20.50 «Поместье в Индии».
22.30 «Восстание планеты обезьян» 16+
00.10 «Судебное обвинение Кейси Энтони» 16+
01.40 «Конверт» 18+
03.00 «Про любовь» 16+

РОССИЯ РТР
04.35 «Клуб обманутых жен».
07.50 МЕСТНОЕ ВРЕМЯ. ВОСКРЕСЕНЬЕ.
08.30 «Утренняя почта».
09.10 «Сто к одному».
10.00, 19.00 ВЕСТИ.
10.20 «Смехопанорама Евгения Петросяна».
10.50 «Пешком...».
11.20 Праздник Курбан-Байрам. Прямая трансляция из Московской Соборной мечети.
12.10 «Дорожная карта».
13.00 «Русская наследница».
21.00 «Воскресный вечер с Владимиром Соловьевым».
23.50 «Действующие лица с Наилей Аскер-заде».
00.50 «Отдаленные последствия».
02.45 «Когда все дома с Тимуром Кизяковым».

КУЛЬТУРА
06.30 Мультфильмы.
08.05 «Петька в космосе».
09.10 «Обыкновенный концерт с Эдуардом Эфировым».
09.40 «Сорок первый».
11.10 «Мой серебряный шар. Изольда Извицкая».
11.55 «Розовая пантера».
13.45 «Морские гиганты Азорских островов».
14.40 «Карамзин ».
15.05 «Забытое ремесло».
15.25 Концерт Государственного академического ансамбля танца «Алан»
16.35 «Пешком...».
17.05 ИСКАТЕЛИ.
17.55 «Романтика романса».
18.50 ВЕЛИКИЕ ИМЕНА
19.45 «Короли и капуста».
22.15 Вальдбюне-2018.
00.00 «Ледяное сердце».
01.45 «Морские гиганты Азорских островов».
02.40 Мультфильмы для взрослых.

ДОМ КИНО
08.25 «Июльский дождь» 12+
10.30 «Свадьба с приданым»
12.30 «За витриной универмага» 12+
14.15 «Гусарская баллада»
16.05 «Опасно для жизни!»
17.45 «Королева бензоколонки» 6+
19.15 «Операция «Ы» и другие приключения Шурика» 6+
21.00 «Девушка без адреса»
22.45 «Дамы приглашают кавалеров» 12+
00.10 «Родня» 12+
02.00 «Предчувствие любви»
03.15 «Маленькие трагедии»

НТВ МИР
08.00 Х/ф «Кома»
10.00, 12.00, 18.00, 21.00 Сегодня.
10.25 И снова здравствуйте!
10.45 «Кто в доме хозяин?»
11.30 Едим дома!
12.20 «Хрустальный мир»
12.30 «Первая передача»
13.05 «Чудо техники»
14.00 Дачный ответ.
15.05 Нашпотребнадзор.
16.05 «Малая земля» Марина Яковлева и Владимир Стержаков.
17.05 «Своя игра»
18.25 Следствие вели...
21.50 Т/с «Вышибала»
01.40 Х/ф «Пес-2»
03.50 «Ты супер!» Суперсезон.
06.25 Т/с «Братаны-4»

5 КАНАЛ
07.00 Д/ф «Моя правда. Юрий Стоянов. Поздно не бывает» 16+
07.15 Д/ф «Моя правда. Счастливый случай Алексея Кортнева» 16+
08.05 Д/ф «Моя правда. Любовные миражи Светланы Разиной» 16+
09.00 «Эхо недели» 12+
09.20, 09.55 «Прогноз погоды» 6+
09.25 «Регион» 12+
10.00 «Светская хроника» 16+
11.00 Д/ф «Моя правда. Алексей Глызин. я не ангел» 16+
12.00, 13.00, 14.00, 15.00, 15.55, 16.55, 17.55, 18.50, 19.45, 20.45, 21.45, 22.45, 23.40, 00.40, 01.40, 02.30, 03.20, 04.10 Т/с «Глухарь. Возвращение» 16+
04.55 «Большая разница» 16+

МИР
07.00, 07.25, 08.45 Мультфильмы 0+
07.15 «Миллион вопросов о природе» 6+
07.40 «Беларусь сегодня» 12+
08.10 «Охота на работу» 12+
09.20 «Еще дешевле» 12+
09.50 «Всемирные игры разума» 0+
10.25, 04.55 «Наше кино. История большой любви» 12+
11.00, 17.00 Новости
11.15, 17.15 Т/с «Цветок папоротника» 12+
03.25 Х/ф «Трактористы» 6+
05.20 Т/с «Дом фантом в приданое» 16+

REN TV
07.00, 06.40 «Территория заблуждений». 16+
07.30, 18.00 Т/с «Игра престолов». 16+
02.30 «Военная тайна». 16+

СТВ
05.00 «Жан анам»
07.00 «Страницы памяти моей страны»
07.25 «Нина Сазонова. Основной инстинкт».
08.25 «Тайны нашего кино».
09.00 «КЫЗЫЛ АЛМА»
09.55 «Ан шашу»
11.20 «Омір тынысы»
12.00 «Кунім, сен сонбеші!»
14.40 «От Шурика до Шарикова. Заложники одной роли».
15.40 «Ан шашу»
16.20 «Олег Стриженов. Никаких компромиссов».
17.10 «Бір заман»
18.45 «Дорога людей. Абулхаир Хан.»
19.30 «КЫЗЫЛ АЛМА»
20.30 «Журек тынысы»
21.20 «Жулдызым»
23.00 «Преступления страсти».
00.00 -05.00 «Ан конілдін ажары»

По независящим от редакции причинам программа передач телеканала «31» отсутствует.

ПОНЕДЕЛЬНИК, 5 августа

НТВ
07.10, 05.30 Т/с «Кодекс чести»
08.00 «Утро. Самое лучшее» 16+
10.05 Т/с «Мухтар. Новый след»
12.00, 15.00, 18.00, 21.00 Сегодня.
12.20 Т/с «Лесник» 16+
15.25 Обзор. Чп.
16.00, 18.25, 21.40 Т/с «Шеф» 16+
01.25 Т/с «Свидетели» 16+
03.20 Т/с «Паутина» 16+
05.10 Их нравы 0+

ТВ - ЦЕНТР
08.00 «Настроение».
10.00 «Ералаш» 6+
10.10 Х/ф «Дело Румянцева». 0+
12.15 Д/ф «Георгий Юматов. О герое былых времён». 12+
13.30, 16.30, 19.50, 00.00 События.
13.50 Т/с «Она написала убийство». 12+
15.40 «Мой герой» 12+
16.50 Город новостей.
17.05 Т/с «Отец браун». 16+
18.55 «Естественный отбор» 12+
20.20 Т/с «Женщина в беде». 12+
22.05, 03.45 Т/с «Вскрытие покажет».
00.30, 05.30 С/р «Траектория силы». 16+
01.05, 06.00 «Знак качества» 16+
02.00 События. 25-й час.
02.35, 07.45 Петровка, 38 16+
02.55 «90-е. Бомба для «афганцев» 16+
06.55 Д/ф «Атака с неба». 12+

ТНТ
07.00, 07.30, 08.00, 08.30 «ТНТ. Gold» 16+
09.00 «Дом-2. Lite» 16+
10.15 «Дом-2. Остров любви» 16+
11.30 «Бородина против Бузовой» 12+
12.30 «Спаси свою любовь» 16+
13.30, 14.00, 14.30 Т/с «СашаТаня» 16+
15.00, 15.30, 16.00, 16.30 Т/с «Универ» 16+
17.00, 17.30, 18.00, 18.30, 19.00, 19.30 Т/с «Интерны» 16+
20.00, 20.30 Т/с «Ольга» 16+
21.00 «Где логика?» 16+
22.00 «Однажды в России» 16+
23.00 «Дом-2. Город любви» 16+
00.05 «Дом-2. После заката» 16+
01.05, 02.05 «STAND UP» 16+
03.00, 03.55, 04.45 «Открытый микрофон» 16+
05.35, 06.05, 06.30 «ТНТ. Best»

СТС
06.00, 04.45 «Ералаш» 0+
06.25 М/с «Да здравствует король Джулиан!» 6+
07.10 М/с «Приключения Вуди и его друзей» 0+
07.30 «Детский КВН» 6+
08.30 «Уральские пельмени» 16+
10.25 М/ф «Семейка Крудс» 6+
12.20 Х/ф «Падение Лондона»
14.15 Т/с «Ивановы-Ивановы»
18.35 Х/ф «Инопланетное вторжение» 16+
21.00 Х/ф «Скала» 16+
23.45 Х/ф «Война миров» 16+
02.00 Х/ф «Война невест» 16+
03.25 Х/ф «Элвин и бурундуки. Грандиозное бурундуключение» 6+

ВТОРНИК, 6 августа

НТВ
07.10, 05.35 Т/с «Кодекс чести» 16+
08.00 «Утро. Самое лучшее» 16+
10.05 Т/с «Мухтар. Новый след» 16+
12.00, 15.00, 18.00, 21.00 Сегодня.
12.20 Т/с «Лесник» 16+
15.25 Обзор. Чрезвычайное происшествие.
16.00, 18.25, 21.40 Т/с «Шеф» 16+
01.25 Т/с «Свидетели» 16+
03.15 Т/с «Паутина» 16+
05.10 Их нравы 0+

ТВ - ЦЕНТР
08.00 «Настроение».
10.00 «Доктор И...» 16+
10.35 Х/ф «Женщины». 0+
12.35 Д/ф «Нина Сазонова. Основной инстинкт». 12+
13.30, 16.30, 19.50, 00.00 События.
13.50 Т/с «Она написала убийство». 12+
15.40 «Мой герой» 12+
16.50 Город новостей.
17.05 Т/с «Отец браун». 16+
18.55 «Естественный отбор» 12+
20.20 Т/с «Женщина в беде». 12+
22.05, 03.45 Т/с «Вскрытие покажет». 16+
00.30, 05.35 «Осторожно, мошенники!» 16+
01.05, 06.05 «Дикие деньги. Потрошители звезд» 16+
02.00 События. 25-й час.
02.35, 07.45 Петровка, 38 16+
02.55 «90-е. Во всём виноват Чубайс!» 16+
06.55 Д/ф «Ночная ликвидация». 12+

ТНТ
07.00, 07.30, 08.00, 08.30 «ТНТ. Gold» 16+
09.00 «Дом-2. Lite» 16+
10.15 «Дом-2. Остров любви» 16+
11.30 «Бородина против Бузовой» 16+
12.30 «Спаси свою любовь» 16+
13.30, 14.00, 14.30 Т/с «СашаТаня» 16+
15.00, 15.30, 16.00, 16.30 Т/с «Универ» 16+
17.00, 17.30, 18.00, 18.30, 19.00, 19.30 Т/с «Интерны» 16+
20.00, 20.30 Т/с «Ольга» 16+
21.00 «Импровизация» 16+
22.00 «Шоу «Студия Союз»» 16+
23.00 «Дом-2. Город любви» 16+
00.05 «Дом-2. После заката» 16+
01.05, 02.05 «STAND UP» 16+
03.00, 03.55, 04.45 «Открытый микрофон» 16+
05.35, 06.05, 06.30 «ТНТ. Best»

СТС
06.00, 04.55 «Ералаш» 0+
06.25 М/с «Да здравствует король Джулиан!» 6+
07.10 М/с «Приключения Вуди и его друзей» 0+
07.30 «Детский КВН» 6+
08.30 «Уральские пельмени. СмехBook» 16+
09.45 Т/с «Воронины» 16+
14.25 Т/с «Ивановы-Ивановы» 16+
18.40 Х/ф «Война миров» 16+
21.00 Х/ф «Война миров Z» 12+
23.20 Х/ф «И грянул шторм» 16+
01.35 Х/ф «Плохие парни» 18+
03.30 М/ф «Норм и несокрушимые» 6+

СРЕДА, 7 августа

НТВ
07.10, 05.35 Т/с «Кодекс чести» 16+
08.00 «Утро. Самое лучшее» 16+
10.05 Т/с «Мухтар. Новый след» 16+
12.00, 15.00, 18.00, 21.00 Сегодня.
12.20 Т/с «Лесник» 16+
15.25 Обзор. Чрезвычайное происшествие.
16.00, 18.25, 21.40 Т/с «Шеф» 16+
01.25 Т/с «Свидетели» 16+
03.20 Т/с «Паутина» 16+
05.10 Их нравы 0+

ТВ - ЦЕНТР
08.00 «Настроение».
10.00 «Ералаш» 6+
10.05 Х/ф «Незнакомый наследник». 0+
11.45 Х/ф «Ты - мне, я - тебе». 12+
13.30, 16.30, 19.50, 00.00 События.
13.50 Т/с «Она написала убийство». 12+
15.40 «Мой герой» 12+
16.50 Город новостей.
17.05 Т/с «Отец браун». 16+
19.00 «Естественный отбор» 12+
20.15 Т/с «Женщина в беде-2». 12+
22.05, 03.40 Т/с «Вскрытие покажет». 16+
00.30, 05.35 «Линия защиты» 16+
01.05, 06.05 «Прощание. Виктория и Галина Брежневы» 16+
02.00 События. 25-й час.
02.35, 07.45 Петровка, 38 16+
02.55 «Дикие деньги. Герман Стерлигов» 16+
06.55 Д/ф «Убийца за письменным столом». 12+

ТНТ
07.00, 07.30, 08.00, 08.30 «ТНТ. Gold» 16+
09.00 «Дом-2. Lite» 16+
10.15 «Дом-2. Остров любви» 16+
11.30 «Бородина против Бузовой» 12+
12.30 «Спаси свою любовь» 16+
13.30, 14.00, 14.30 Т/с «СашаТаня» 16+
15.00, 15.30, 16.00, 16.30 Т/с «Универ» 16+
17.00, 17.30, 18.00, 18.30, 19.00, 19.30 Т/с «Интерны» 16+
20.00, 20.30 Т/с «Ольга» 16+
21.00 «Однажды в России» 16+
22.00 «Где логика?» 16+
23.00 «Дом-2. Город любви» 16+
00.05 «Дом-2. После заката» 16+
01.05, 02.05 «STAND UP» 16+
03.00, 03.55, 04.45 «Открытый микрофон» 16+
05.35, 06.05, 06.30 «ТНТ. Best» 16+

СТС
06.00, 05.20 «Ералаш» 0+
06.25 М/с «Да здравствует король Джулиан!» 6+
07.10 М/с «Приключения Вуди и его друзей» 0+
07.30 «Детский КВН» 6+
08.30 «Уральские пельмени. СмехBook» 16+
09.45 Т/с «Воронины» 16+
14.25 Т/с «Ивановы-Ивановы» 16+
18.40 Х/ф «И грянул шторм» 16+
21.00 Х/ф «Невероятный Халк» 16+
23.15 Х/ф «Плохие парни» 18+
01.35 Х/ф «Плохие парни-2» 18+
03.55 М/ф «Странные чары» 6+

ЧЕТВЕРГ, 8 августа

НТВ
07.15, 05.40 Т/с «Кодекс чести»
08.00 «Утро. Самое лучшее» 16+
10.05 Т/с «Мухтар. Новый след» 16+
12.00, 15.00, 18.00, 21.00 Сегодня.
12.20 Т/с «Лесник» 16+
15.25 Обзор. Чрезвычайное происшествие.
16.00, 18.25, 21.40 Т/с «Шеф» 16+
01.25 Т/с «Свидетели» 16+
03.20 Т/с «Паутина» 16+
05.10 Их нравы 0+

ТВ - ЦЕНТР
08.00 «Настроение».
10.00 «Ералаш» 6+
10.10 «Доктор И...» 16+
10.45 Х/ф «Судьба напрокат». 12+
12.35 Д/ф «Игорь Скляр. Под страхом славы». 12+
13.30, 16.30, 19.50, 00.00 События.
13.50 Т/с «Она написала убийство». 12+
15.40 «Мой герой» 12+
16.50 Город новостей.
17.05 Т/с «Отец браун». 16+
18.55 «Естественный отбор» 12+
20.15 Т/с «Женщина в беде-2». 12+
22.05, 03.45 Т/с «Вскрытие покажет». 16+
00.30, 05.30 «Вся правда» 16+
01.05, 06.00 Д/ф «Трагедии советских кинозвёзд». 12+
02.00 События. 25-й час.
02.35, 07.45 Петровка, 38 16+
02.55 «Приговор. Дмитрий Захарченко» 16+
06.55 Д/ф «Зачем Сталин создал Израиль». 12+

ТНТ
07.00, 07.30, 08.00, 08.30 «ТНТ. Gold» 16+
09.00 «Дом-2. Lite» 16+
10.15 «Дом-2. Остров любви» 16+
11.30 «Бородина против Бузовой» 12+
12.30 «Спаси свою любовь» 16+
13.30, 14.00, 14.30 Т/с «СашаТаня» 16+
15.00, 15.30, 16.00, 16.30 Т/с «Универ» 16+
17.00, 17.30, 18.00, 18.30, 19.00, 19.30 Т/с «Интерны» 16+
20.00, 20.30 Т/с «Ольга» 16+
21.00 «Шоу «Студия Союз»» 16+
22.00 «Импровизация» 16+
23.00 «Дом-2. Город любви» 16+
00.05 «Дом-2. После заката» 16+
01.05, 02.05 «STAND UP» 16+
03.00 «ТНТ-Club» 16+
03.05, 03.55, 04.45 «Открытый микрофон» 16+
05.35, 06.05, 06.30 «ТНТ. Best»

СТС
06.00, 05.20 «Ералаш» 0+
06.25 М/с «Да здравствует король Джулиан!» 6+
07.10 М/с «Приключения Вуди и его друзей» 0+
07.30 «Детский КВН» 6+
08.30 «Уральские пельмени. СмехBook» 16+
09.45 Т/с «Воронины» 16+
14.25 Т/с «Ивановы-Ивановы» 16+
18.45 Х/ф «Рэд» 16+
21.00 Х/ф «Рэд-2» 12+
23.15 Х/ф «Плохие парни-2» 18+
02.00 М/ф «Странные чары» 6+
03.30 Х/ф «Марли и я» 12+

ПЯТНИЦА, 9 августа

НТВ
07.10 Т/с «Кодекс чести» 16+
08.00 «Утро. Самое лучшее» 16+
10.05 Т/с «Мухтар. Новый след» 16+
12.00, 15.00, 18.00, 21.00 Сегодня.
12.20 Т/с «Лесник» 16+
15.25 Обзор. Чрезвычайное происшествие.
16.00, 18.25, 21.40 Т/с «Шеф» 16+
00.30 Х/ф «Куркуль» 16+
02.25 Т/с «Свидетели» 16+
04.20 Т/с «Паутина» 16+

ТВ - ЦЕНТР
08.00 «Настроение».
10.00 Х/ф «Приступить к ликвидации». 12+
12.35 Д/ф «Олег Стриженов. Никаких компромиссов». 12+
13.30, 16.30, 00.00 События.
13.50, 17.10 Х/ф «Савва». 12+
16.55 Город новостей.
18.15 Х/ф «Путь сквозь снега».
20.10 Х/ф «Государственный преступник». 0+
22.00 Х/ф «Золотая парочка». 12+
00.30 «Он и Она» 16+
02.00 Д/ф «Закулисные войны юмористов». 12+
02.45 Д/ф «Личные маги советских вождей». 12+
03.30 Д/ф «От Шурика до Шарикова. Заложники одной роли». 12+
04.20 Д/ф «Королевы красоты. Проклятие короны». 12+
05.10 Петровка, 38 16+
05.25 Х/ф «Исчезнувшая империя». 16+
07.30 «10 самых... Фальшивые биографии звезд» 16+

ТНТ
07.00, 07.30, 08.00, 08.30 «ТНТ. Gold» 16+
09.00 «Дом-2. Lite» 16+
10.15 «Дом-2. Остров любви» 16+
11.30 «Бородина против Бузовой» 12+
12.30 «Спаси свою любовь» 16+
13.30, 14.00, 14.30 Т/с «СашаТаня» 16+
15.00, 15.30, 16.00, 16.30 Т/с «Универ» 16+
17.00, 17.30, 18.00, 18.30, 19.00, 19.30 Т/с «Интерны» 16+
20.00 «Comedy Woman» 16+
21.00 «Комеди Клаб» 16+
22.00, 03.30, 04.20 «Открытый микрофон» 16+
23.00 «Дом-2. Город любви» 16+
00.05 «Дом-2. После заката» 16+
01.05 «Такое кино!» 16+
01.40 Х/ф «Гремлины» 16+
05.10, 05.35, 06.00, 06.30 «ТНТ. Best» 16+

СТС
06.00, 05.15 «Ералаш» 0+
06.25 М/с «Да здравствует король Джулиан!» 6+
07.10 М/с «Приключения Вуди и его друзей» 0+
07.30 Х/ф «Марли и я» 12+
10.00 Х/ф «Ковбои против пришельцев» 16+
12.15 Х/ф «Рэд» 16+
14.30 Х/ф «Рэд-2» 12+
16.45 Х/ф «Невероятный Халк»
19.00 «Уральские пельмени. СмехBook» 16+
19.30 Шоу «Уральских пельменей» 16+
21.00 Х/ф «Чумовая пятница» 12+
22.55 Х/ф «Дрянные девчонки»
00.50 Х/ф «Поцелуй на удачу»
02.35 М/ф «Норм и несокрушимые» 6+
04.00 Т/с «Два отца и два сына»

СУББОТА, 10 августа

НТВ
06.55 «Таинственная Россия» 16+
07.30 Х/ф «Шерлок Холмс и доктор Ватсон» 0+
10.00, 12.00, 18.00, 21.00 Сегодня.
10.20 «Готовим с Алексеем Зиминым» 0+
10.50 «Кто в доме хозяин?» 12+
11.30 Едим дома 0+
12.20 Главная дорога 16+
13.00 «Еда живая и мёртвая» 12+
14.00 Квартирный вопрос 0+
15.10 «Поедем, поедим!» 0+
16.00 Своя игра 0+
18.20 Следствие вели... 16+
21.25 Детектив «Пёс» 16+
01.40 Ты не поверишь! 16+
02.40 «Квартирник НТВ у Маргулиса» 16+
03.30 «Фоменко фейк» 16+
03.50 Т/с «Паутина» 16+

ТВ - ЦЕНТР
08.05 Марш-бросок 12+
08.35 Х/ф «Интриганки». 12+
10.30 Православная энциклопедия 6+
10.55 Х/ф «Неисправимый лгун».
12.30 Д/ф «Владимир Пресняков. Я не ангел, я не бес». 12+
13.30, 16.30, 00.00 События.
13.45 Петровка, 38 16+
13.55 Х/ф «Ночной патруль». 12+
15.55, 16.45 Х/ф «Миллионерша».
20.10 Х/ф «Тихие люди». 12+
00.15 «90-е. Ликвидация шайтанов» 16+
01.05 «Приговор. «Орехи» 16+
02.00 «Дикие деньги. Баба Шура» 16+
02.50 «90-е. Весёлая политика» 16+
03.35 С/р «Латвия. Евротупик».
04.10 Х/ф «Конец операции «Резидент». 12+
06.55 Д/ф «Игорь Скляр. Под страхом славы». 12+

ТНТ
07.00, 07.30, 08.30 «ТНТ. Gold» 16+
08.00, 01.05 «ТНТ MUSIC» 16+
09.00 «Дом-2. Lite» 16+
10.00 «Дом-2. Остров любви» 16+
11.00, 12.00, 13.00 «Где логика?» 16+
14.00, 15.00, 16.00, 17.00 «Комеди Клаб» 16+
18.00 Х/ф «Шаг вперед» 12+
20.00 Х/ф «Шаг вперед 2. Улицы» 16+
22.00 «Танцы. Дайджест» 16+
23.00 «Дом-2. Город любви» 16+
00.05 «Дом-2. После заката» 16+
01.35 Х/ф «Гремлины 2. Скрытая угроза» 16+
03.25, 04.15 «Открытый микрофон» 16+
05.05, 05.35, 06.00, 06.30 «ТНТ. Best» 16+

СТС
06.00, 05.05 «Ералаш» 0+
06.50 М/с «Приключения кота в сапогах» 6+
07.15 М/с «Спирит. Дух свободы» 6+
07.40 М/с «Три кота» 0+
08.05 М/с «Том и Джерри» 0+
08.30, 11.30 «Уральские пельмени. СмехBook» 16+
09.30 «Просто кухня» 12+
10.30 «Рогов. Студия 24» 16+
12.25 Х/ф «Поцелуй на удачу» 16+
14.35 Х/ф «Дрянные девчонки» 12+
16.30 Х/ф «Звёздная пыль» 16+
19.05 М/ф «Angry Birds в кино» 6+
21.00 Х/ф «Морской бой» 12+
23.35 Х/ф «Меган Ливи» 16+
01.45 «Слава Богу, ты пришёл!» 16+
02.35 Х/ф «Дневник доктора Зайцевой» 16+

ВОСКРЕСЕНЬЕ, 11 августа

НТВ
07.10 Х/ф «Приключения Шерлока Холмса и доктора Ватсона». «Собака Баскервилей»
10.00, 12.00, 18.00, 21.00 Сегодня.
10.20 «У нас выигрывают!» 12+
12.20 «Первая передача» 16+
13.00 «Чудо техники» 12+
13.50 «Дачный ответ» 0+
15.00 «НашПотребНадзор» 16+
16.00 «Секрет на миллион» 16+
18.20 Следствие вели... 16+
21.40 Т/с «Пёс» 16+
01.45 Х/ф «...По прозвищу «Зверь»
03.25 Т/с «Паутина» 16+
06.30 Т/с «Кодекс чести» 16+

ТВ - ЦЕНТР
07.50 Х/ф «Судьба марины». 0+
09.40 «Фактор жизни» 12+
10.15 Х/ф «Зорро». 6+
12.40 «Спасите, я не умею готовить!» 12+
13.30, 02.15 События.
13.45 Х/ф «Конец операции «Резидент». 12+
16.35 «Хроники московского быта» 12+
17.20 «90-е. Звёзды на час» 16+
18.10 «Прощание. Валерий Золотухин» 16+
19.00 Х/ф «Срок давности» 12+
22.45 Х/ф «Водоворот чужих желаний» 16+
02.35 Х/ф «Золотая парочка». 12+
04.25 Х/ф «Поездка в Висбаден».
06.05 Петровка, 38 16+
06.20 Х/ф «Прощальная гастроль «Артиста». 12+

ТНТ
07.00, 07.30, 08.00, 08.30 «ТНТ. Gold» 16+
09.00 «Дом-2. Lite» 16+
10.00 «Дом-2. Остров любви» 16+
11.00 «Перезагрузка» 16+
12.00 Х/ф «Шаг вперед» 12+
14.05 Х/ф «Шаг вперед 2. Улицы» 16+
16.05, 17.00, 18.00, 19.00, 19.30, 20.00, 21.00 «Комеди Клаб» 16+
22.00 «STAND UP» 16+
23.00 «Дом-2. Город любви» 16+
00.05 «Дом-2. После заката» 16+
01.05 «Такое кино!» 16+
01.35 «ТНТ MUSIC» 16+
02.05, 03.25, 04.15, 04.50 «Открытый микрофон» 16+
05.40, 06.05, 06.30 «ТНТ. Best»

СТС
06.00, 05.10 «Ералаш» 0+
06.50 М/с «Приключения кота в сапогах» 6+
07.15 М/с «Спирит. Дух свободы» 6+
07.40 М/с «Три кота» 0+
08.05 М/с «Царевны» 0+
08.30 Шоу «Уральских пельменей» 16+
10.00 Х/ф «Звёздная пыль» 16+
12.30 Х/ф «Чумовая пятница» 12+
14.25 М/ф «Angry Birds в кино» 6+
16.20 Х/ф «Пит и его дракон» 6+
18.20 Х/ф «Морской бой» 12+
21.00 Х/ф «Живая сталь» 16+
23.35 Х/ф «Ковбои против пришельцев» 16+
01.55 «Слава Богу, ты пришёл!»
02.40 Х/ф «Дневник доктора Зайцевой» 16+

▶ ВОПРОС-ОТВЕТ

На вопросы читателей отвечает Гульмира РАШЕВА, заместитель директора ЗКОФ АО «ЕНПФ»:

- У меня не очень большая зарплата, могу ли я не уплачивать пенсионные взносы в ЕНПФ?

- Нет. Все граждане РК обязаны участвовать в накопительной пенсионной системе, делая ежемесячные пенсионные отчисления. Ведь от регулярности пенсионных взносов зависит не только объем накоплений, но засчитывается и стаж участия в накопительной пенсионной системе, от которого, в свою очередь, зависит размер базовой пенсии. Даже если до пенсии еще далеко, то пенсионные отчисления являются важным показателем для банков при выдаче кредитов – это еще одна мотивация для активного участия в пенсионной системе.

В статье 24 Закона РК «О пенсионном обеспечении» указано, что от уплаты обязательных пенсионных взносов в ЕНПФ освобождаются только определенные категории лиц:

1. физические лица, достигшие пенсионного возраста в соответствии с пунктом 1 статьи 11 Закона (т.е. мужчины при достижении 63 лет, женщины - 58 лет, начиная с 1 января 2018 года – женщины по достижении 58,5 лет, далее ежегодно увеличиваясь на полгода, и с 1 января 2027-го - по достижении 63 лет);

2. физические лица, имеющие инвалидность I и II групп, если она установлена бессрочно. Уплата обязательных пенсионных взносов в ЕНПФ осуществляется по заявлению данных лиц;

3. военнослужащие (кроме срочной службы), сотрудники специальных государственных и правоохранительных органов, государственной фельдъегерской службы, а также лица со специальными званиями;

4. получатели пенсионных выплат за выслугу лет;

5. физические лица, работающие по трудовому договору, получающие доходы по договорам гражданско-правового характера, предметом которых является выполнение работ (оказание услуг), заключенным с физлицами, не являющимися налоговыми агентами.

Все, кто не входит в этот список, уплачивают пенсионные взносы в обязательном порядке, формируя, тем самым, свой личный пенсионный капитал.

- С недавнего времени работаю шахтером, мне объяснили, что работодатель должен ежемесячно перечислять к 10% моих обязательных пенсионных взносов плюс еще 5% обязательных профессиональных пенсионных взносов за свой счет. Как я могу контролировать их перечисление, и какие меры будут приняты к работодателю в случае неуплаты или просрочки?

- Конечно, Вы можете контролировать состояние своих пенсионных счетов по обязательным и по профессиональным пенсионным взносам. Для этого ЕНПФ предоставляет все возможности. К примеру, можно лично обратиться непосредственно в любой из офисов ЕНПФ. Там можно узнать о состоянии счета, а также заключить дополнительное соглашение о выборе способа получения информации: обычным почтовым письмом раз в год, электронным письмом на указанный адрес с выбранной периодичностью. Удобнее всего интернет-информирование – через личный кабинет или мобильное приложение ЕНПФ. Если есть электронная цифровая подпись, то проверять свою выписку и выбрать способ информирования можете без посещения Фонда.

Теперь немного поясним, что такое обязательные профессиональные пенсионные взносы (ОППВ). Это 5% от дохода работника, которые перечисляет работодатель за счет собственных средств в Вашу пользу, так как труд шахтера входит в перечень профессий работников, занятых на работах с вредными условиями труда и за которых дополнительно вносятся пенсионные взносы. ОППВ уплачиваются не позднее 25 числа месяца, следующего за месяцем выплаты доходов, если только Ваш работодатель не является хозяйствующим субъектом, к которому применяется специальный налоговый режим в порядке и сроки, предусмотренные налоговым законодательством РК. Контролируют перечисление ОППВ налоговые органы, и в случае, если работодатель своевременно не перечислит средства на Ваш счет, налоговыми органами с него взыскиваются средства, которые подлежат перечислению на Ваш счет в ЕНПФ с начисленной пеней за каждый день просрочки.

С телефоном? На крышу!

Наш п. Ветелки находится в 25 км от Уральска. В нем всего 100 домов, и при этом нет никакой инфраструктуры. Даже связи нет никакой! Людям приходится подниматься на крышу, чтобы позвонить. Однако тут же на мобильных телефонах появляется надпись: «Нет сети». И если не считать наличия встроенной камеры в смартфоне, то можно сказать, что даже самые современные гаджеты в этот момент оказываются абсолютно бесполезными. Мобильного интернета в Ветелках нет, по сути, село живет без Всемирной сети. Правда, есть два места в ауле, где доступ в интернет осуществляется посредством спутника. Это школа и медпункт. Вот только учителя говорят, что в школе лишь один компьютер на всех, да еще и скорость интернета очень медленная. Сети Wi-Fi в учебном заведении тоже нет. Все это вызывает определенные сложности у учителей – приходится работать по очереди. С наступлением вечера жизнь в ауле, и без того тихом, становится совсем незаметной. Люди заняты своим хозяйством. Взрослым помогают дети. Как уверяют местные, смартфоны есть у всех жителей, но без интернета гаджеты становятся абсолютно ненужными. Телефоны оживают, когда сельчане выезжают в Уральск, где есть связь. Поэтому у местной детворы времени для игр на свежем воздухе времени много. Однако связь нужна всегда, хотя бы потому, что в поселке проживает немало пожилых и малолетних детей. Вызвать скорую иногда очень трудно и ожидать потом приходится часами. Очень надеемся, что местные власти обратят на это внимание и решат этот вопрос.

Анонимное письмо, поступившее на ватсап «Надежды»

Не автобусы, а тракторы какие-то!

Я – водитель со стажем. Не могу оставаться равнодушным к тому, в каком плачевном состоянии сейчас находится парк пассажирских автобусов. Смотреть страшно! Город растет, появляются новые красивые здания, но на проблемы пассажироперевозок никто не хочет обращать внимания. Раньше, в бытность моей водительской работы, через каждые 5-6 лет автобусы обновлялись. Сейчас пассажироперевозчики по условиям тендера должны проводить обновление автобусного парка, но мало кто вообще этим занимается. В центре у нас курсируют автобусы, которым уже по 30 с лишним лет. Мыслимо ли это? Форточки не работают, двери заедают, о кондиционерах в жару и вовсе приходится только мечтать. Думаю, такое отношение к пассажирам раньше сочли бы недопустимым. Сейчас – на это закрывают глаза. И водители мучаются, и пассажиры! А у гостей складывается впечатление, что вместо комфортабельного пассажирского автобуса, курсирующего по центральным улицам Уральска, их перевозят в разбитом старом тракторе, трясущемся на каждой кочке.

Александр НИКОЛАЕВ

А Вы получили бесплатные лекарства?

С 12 апреля по 30 июня этого года осуществлялась рассылка SMS-сообщений пациентам, чьи данные как получателей бесплатных лекарств отражены в информационной системе «Лекарственное обеспечение» (ИСЛО). Всего было направлено более 1 млн SMS-уведомлений. В сообщении содержалась информация о номере рецепта и дате выдачи лекарства. В случае, если пациент не получал эти медикаменты, ему предлагалось направить в ответ на SMS-уведомление цифру «0» или позвонить в контакт-центр ТОО «СК-Фармация» по номеру 1439.

По итогам рассылки было зарегистрировано 27 798 отзывов от пациентов, из которых не получили препарат – 4 137. Больше всего таких ответов направили жители Кызылординской, Мангистауской, Восточно-Казахстанской, Туркестанской и Алматинской областей. Мониторинг также позволили выявить ТОП-10 медицинских организаций, где зарегистрировано наибольшее количество несоответствий данных о выписанных и отоваренных пациентом рецептов.

Напомним, что с прошлого года ФСМС изменил порядок оплаты предоставляемых лекарственных средств и изделий медназначения в рамках ГОБМП на амбулаторном уровне. Фонд перечисляет деньги только по фактически обеспеченным рецептам после получения лекарств пациентом и внесения соответствующей отметки в систему ИСЛО. ФСМС является оператором двух пакетов медпомощи: гарантированного объема, финансируемого из республиканского бюджета и обязательного медстрахования, финансируемого за счет отчислений и взносов работодателей, граждан и государства. Оплата услуг в рамках пакета ГОБМП ведется с начала 2018 года, в рамках пакета ОСМС - начнется с 2020-го. Закуп лекарств и изделий медназначения для предоставления в поликлиниках осуществляется ТОО «СК-Фармация» на средства, получаемые в рамках договора с ФСМС. «СК-Фармация» в свою очередь осуществляет закуп по заявкам медорганизаций. Сумма заключенного договора между ФСМС и «СК-Фармация» в 2019 году составила 86,9 млрд тенге.

По ЗКО за период с 12 апреля по 30 июня лекарственными средствами и медизделиями были обеспечены 46 054 пациента по 117 240 рецептам на сумму 883,4 млн тенге.

Филиал по ЗКО НАО «ФСМС»

Не убивать, а стерилизовать

Оживленной дискуссией и широкой палитрой мнений запомнились общественные слушания по обсуждению проекта решения маслихата ЗКО, касающегося проблем с бродячими животными. Вместо умерщвления бездомных кошек и собак, которое имеет место сейчас, предлагается их стерилизовать, вакцинировать, заносить в единую базу и отпускать обратно в ареал обитания.

Общественные слушания по новым правилам обращения с безнадзорными животными состоялись 25 июля в зале областной филармонии имени Курмангалиева. Проект решения маслихата ЗКО представил **заместитель руководителя областного управления ветеринарии Казбек ТАШИМОВ**.

- В настоящее время отловленные бродячие собаки содержатся в течение трех суток, невостребованные животные по истечении этого времени умерщвляются специальными препаратами. Во-первых, эта практика противоречит статье 246 ГК РК, где говорится, что бесхозные животные должны содержаться в течение двух месяцев. Во-вторых, регулирование численности бездомных животных путем отлова и умерщвления оказалось малоэффективным, так как количество бродячих собак и кошек на улицах Уральска не уменьшилось. Поэтому для решения данной проблемы предлагается Концепция, которая предусматривает стерилизацию (кастрацию) бездомных животных вместо их усыпления. После отлова бездомные собаки и кошки будут проходить дегельминтизацию, стерилизацию (кастрацию) в надлежащих клинических условиях, чипирование и занесение в единую базу данных. Затем животные будут отпускаться в свой ареал обитания. Отловленные породистые собаки, а также имеющие ошейники содержатся в течение трех дней. В случае отсутствия обращения владельцев они признаются бродячими. Хочу отметить, что все собаки и кошки, находящиеся в Уральске, подлежат обязательной регистрации в единой базе идентификации. Регистрация производится в государственной ветеринарной организации или в ветеринарных клиниках. При регистрации собак и кошек за счет их владельцев выдается ветеринарный паспорт. При регистрации производится вживление идентификационного микрочипа. Процедура чипирования носит рекомендательный характер. Безнадзорные животные подлежат идентификации за счет местного бюджета, - сообщил Казбек Ташимов.

После презентации проекта решения маслихата ЗКО дали слово собравшимся зоозащитникам и другим участникам слушаний.

Так, **представитель общественного объединения по защите животных «Я хочу жить!» Асель САДЫКОВА** поинтересовалась, могут ли рассчитывать на

бесплатную стерилизацию владельцы кошек и собак.

- Стерилизация за счет государства предусмотрена только для безнадзорных животных, если есть хозяева, они должны оплачивать эту процедуру сами. Бюджет не резиновый, - ответил на это Казбек Ташимов.

Был поднят вопрос об ответственности владельцев братьев наших меньших за самовыгул собак.

С 2010 по 2018 годы в ЗКО выявлено 210 заболевших бешенством животных, из них около 40% - это бездомные собаки.

- В действующих правилах оговорено, что владелец собаки должен выгуливать ее сам, в намордник, на коротком поводке, не подвергая опасности других людей, при этом следует убирать за животным экскременты. Если эти требования не соблюдаются, хозяин собаки будет привлекаться к административной ответственности, - пояснил замруководителя управления ветеринарии.

- По бешенству у нас один из неблагополучных регионов по Казахстану, по эхинококкозу есть проблемы, тоже большой процент заболеваемости. Ежегодно выделяются десятки миллионов тенге на отлов и уничтожение животных, есть питомник в Круглоозерном, по самарской трассе. А что там сделано и какие результаты за последние годы, есть сравнительный анализ? Я видел питомник по самарской трассе, он в ужасном состоянии, - поинтересовался **профессор ЗКАТУ Гайса АБСАТИРОВ**.

Однако Казбек Ташимов обошел вопрос про питомники, ответив так:

В Нур-Султане, Жамбылской, Южно-Казахстанской и Северо-Казахстанской областях бродячих собак отлавливают, содержат в питомнике в течение 60 дней, невостребованных животных усыпляют. В Алматы, Атырауской, Актюбинской, Мангистауской областях беспризорные собаки отлавливаются, потом усыпляются.

- Ежегодно выделялись 26-28 млн тенге на отлов и уничтожение животных, порядка 5000 животных уничтожалось, просто отлов и уничтожение не дают результатов, заболеваемость бешенством не снижается, численность бродячих собак не снижается, поэтому предлагаем другие меры: стерилизацию, вакцинацию, чипирование и т.д.

Одним из самых эмоциональных, но в то же время дельных выступлений запомнилась **жительница Уральска Гульнара БИЖАНОВА**.

- У нас источник проблемы – безответственное отношение владельцев к своим животным. Собаки бегут из частного сектора, январь-февраль – массовое появление бродячих собак, потом появляются объявления: «Отдам щенят в добрые руки». Люди их берут, с ними летом живут на дачах, осенью оставляют, они бегут в город. Я предлагаю дополнить правила содержания собак пунктом об обязательной стерилизации домашних собак своими хозяевами. И предусмотреть штраф за отказ от стерилизации, причем он должен быть выше по стоимости, чем сама услуга стерилизации, чтобы владелец собаки думал, что ему выгоднее. И взысканный штраф надо направлять на содержание приютов и питомников для животных. Можно привлечь волонтеров, студентов, которые могли бы ходить по частным домам и информировать владельцев собак под роспись о требовании стерилизации.

- Мы не имеем права обязать всех владельцев проводить стерилизацию. Есть заводчики и т.д., они тоже подпадут под это требование, а мы разделять породных и беспородных собак не можем, - парировал Казбек Ташимов.

- Идея хорошая, но если стерилизацией будут заниматься те же люди, кто сейчас отлавливает и отстреливает животных, результата не будет. Надо задействовать настоящих любителей животных, - предложила **жительница города Тамара АБРАМИЧЕВА**.

Необходимые бюджетные средства на 2020 год для отлова собак и кошек с последующей стерилизацией – 33,9 млн тенге.

- Государственной монополии здесь никакой не будет, через госзакупки может участвовать любой желающий, - пояснил Казбек Ташимов.

- Чтобы предложенный проект не оказался провальным, надо скрупулезно соблюдать каждый пункт от и до. Мое видение: следует поделить город на сектора, закрепить за каждым сектором ветеринарного специалиста, и он должен, что называется, знать практически каждую собаку в лицо. Он должен выдавать необходимые предписания, вести надзор и постоянную работу с владельцами собак, - предложил **кандидат ветеринарных наук Булат АЙТУГАНОВ**.

В свою очередь, **член Ассамблеи народа Казахстана по ЗКО Данильбек САРАТОВ** заступился за бюджет:

- У государства полно других проблем, оно вообще не обязано заниматься бродячими животными, это ответственность общества, в первую очередь, владельцев. Скажите спасибо, что бюджет берет на себя работу с бездомными животными, хотя мог бы и не брать.

- Какими способами будет производиться отлов? После дротиков животные если не погибают, то становятся инвалидами. Надо или сачками, или другими мягкими методами. Еще один момент: нужны помещения, чтобы несколько дней содержать собак в санитарных условиях после стерилизации. К тому же с ними должны работать кинологи, которые должны понаблюдать и сказать, готова ли собака к возвращению на улицы, протестировать на состояние психики, нет ли у нее агрессии и т.д., - взяла слово **Юлия АСИНОВСКОВА из общества защиты животных «За жизнь!»**

- Методы отлова будут те же, можно и сачками, а насчет убивающих дротиков – можно же препарат поменять или дозу уменьшить, какие здесь проблемы? Кто выиграет тендер по стерилизации и кастрации животных, должен иметь приют, помещения для послеоперационного содержания животных. Это обязательное условие. Я не говорю, что наш проект идеален, здесь тоже есть минусы. Но то, что проблему с бродячими животными надо решать, причем гуманными методами, это сомнений, я думаю, не вызывает, - высказался в ответ **руководитель управления ветеринарии ЗКО Серик НУРМАГАНБЕТОВ**.

В итоге было решено учесть все поступившие замечания и предложения и передать проект решения на утверждение депутатам областного маслихата. Пока же за него по завершении слушаний проголосовали только члены Общественного совета ЗКО. Принять документ планируется на одной из ближайших сессий.

Дмитрий ТЕРЕЩЕНКО

ПРОДАЖА

НЕДВИЖИМОСТЬ

1-комнатные

Центр, р/н Революция, 2/2, пл. 31 кв.м., теплая, светлая, пл. окна, водонагреватель, ванна, во дворе сарай с погребом. Цена 6 200 000 тенге. +7-708-979-43-77, +7-931-311-81-56.

М/р «Жана Орда», 7(9), пл.41,2 кв.м., кухня 13,9 кв.м., жилая 18,2 кв.м., новая мебель, сан узел кафель не угловая, светлая. Евроремонт. Балкон застеклен, утеплен. Брон. Дверь. Цена 8 500 000 тенге. 54-18-40, 8-705-591-34-50.

2-комнатные

Р/н ост. «Юбилейная», 4(5), пл. 44 кв.м. 53-36-16, +7-777-372-70-78.

5 мкр., кирп., 1(5), 59 кв.м., кухня 10,2 кв.м., балкон застеклен, на окнах решетки, угловая утепленная, рядом Назарбаев интеллектуальная школа, дет. сады, развитая инфраструктура, удобно под бизнес. +7 707 139 75 79.

Р/н «Нефтебаза», общ. квартирного типа, 46 кв.м., кирп., кухня 11 кв.м., интернет+wi-fi, сухая, теплая, солнечная сторона. 53-67-67, 8-701-388-91-67.

Дома

Р-н парка им. «Кирова», дом обложен кирпичом, пл. 42,5 кв.м., вода, телефон, х/постройки, 6,2 сот. огород, колодец. 28-57-63.

Р-н кинотеатра Гагарина, по улице Никиты Савичева, саманный, газифицированный; спокойный район, экологически чистая зона, река Чаган в 5 минутах, 3,2 сотки, широкое расположение, имеются телефон, колодец, хозпостройки, плодово-ягодные насаждения: яблоня, ранетка, вишня, сирень, огорожен с улицы и со стороны соседей профлистом, в залоге, споре и под запретом не состоит, один хозяин, удобно под строительство. Водоснабжение и канализация по улице проведены. Объявление в ОЛХ ID 183873434. Тел. 8 777 468 91 78.

ОБМЕН

Центр 1-комн. кв. 3(5), пан. дом - на 1-2 комн. кв. в 6, 7 микрорайонах. 8-707-139-75-79.

Обменяю частный дом (газ, вода, септик), имеется участок для строительства коттеджа, в районе 2-й Рабочий поселок на две квартиры в черте города.
Тел. 8 777 1816181.

БАЛКОНЫ «ПОД КЛЮЧ».
Выдвижение, линолеум, обшивка профлистом, пластиковые панели.
МОСКИТНЫЕ СЕТКИ.
НАТЯЖНЫЕ ПОТОЛКИ, профессиональный монтаж.
ПЛАСТИКОВЫЕ ОКНА, Пенсионерам скидки.
8-705-201-31-09, 8-701-458-92-15.

Дачи

Об-во «Родник», на берегу Чагана, рядом городской парк отдыха, участок 8,5 соток, незатапливаемая, удобно под строительство, экологически чистый район, есть возможность подведения газа. 8 705 830 53 71, 8 747 391 68 30.

Об-во «Геолог» в районе р. Чаган, 12 сот., большой дом с мансардой, п/я насаждения, ц/полив, баня, лет. кухня, сарай, свет, круглосуточно, сторож. Проезд авт. № 28. цена 3 500 000 тенге. 8-747-386-67-50.

Об-во «Вишенка-3», 6 сот., за парком Кирова. Большой кирпичный дом, постройки под баню, свет, ц/полив. 53-58-79.

Об-во «Виктория», 1-я дачная налево, делимая, не затапливается. Рядом остановка автобуса, свет, вода, п/ягодные насаждения. Рядом газ. прописка. 53-80-18, 8-777-426-90-29.

Об-во «Березка», п. Асан. Земельный участок 6 соток, жилой кирпичный одноэтажный домик с мебелью и посудой и кирпичная банька (изнутри обшита деревом), жилая площадь – 42 кв. м. Все новое, чисто, уютно, красиво. Большая веранда, все плодово-ягодные насаждения и овощи (высажены). Год постройки дачи – 2001-2010. Отличный вариант для семейного отдыха. Без отопления, но есть возможность подключения газа и достройки дома до зимнего варианта (участок позволяет). 8 705 513 78 01.

Об-во «Тепличная-2», в черте города, р/н Дом-интерната, авт №3 ост. «Дачная», 10,2 сот., ц/полив, свет, колодец, две емкости под воду, домик летний, газ рядом. Не затапливается. Торг уместен. 53-91-11, 8-777-565-54-81.

Об-во «Тополек», 2-дачная направо, 10 сот., домик, душ, сад: 7 яблонь, груша, слива, тутовник (шелковица), ц/полив, колодец. Не затапливается. Торг. Авт № 23 А. 8-701-487-33-36.

Об-во «Ёлочка», 1-я дачная налево, 7 сот., домик утепленный, свет. Цена 1 700 000 тенге. 8-777-649-19-88.

Об-во «Ёлочка», 1-я дачная налево. П/ягодные насаждения, дом кирп., газ. 54-07-52, 8-777-566-35-56.

Гаражи

Гаражный кооператив «Строитель», размер 6,3х4,75 м., высота ворот 1,9 м., гос.акт на землю, обложен кирпичом, имеется погреб. Перекрытие - плиты. Гараж сухой, ворота выходят на южную сторону, круглосуточная охрана, видеонаблюдение, электричество. Рядом расположены автомойка, шиномонтаж, автомагазины, различные СТО и другое. 8 707 139 75 79.

Р/н ост. Революция во дворе муз. школы №1 им.Д. Нурпеисовой. Пакет документов, погреб 3,5х6 м, см. яма. Цена договорная. 8-705-591-34-50.

РАЗНОЕ

Мягкий уголок: диван + два кресла, цв. темно синий, велюр, б/у, в хорошем состоянии. 53-67-67, 8-701-388-91-67.

Автомат-пуск А-37 - 380 ватт, набор эмалированной посуды, диван раскл., мишень для тира, с/хоз. резина, велосипед дет., унитаз, раковина, плащ-накидка военная, жен. вещи, электромоторы, холодильник, сантехнические запчасти. 8-777-418-78-38.

Мягкий уголок пр-во Беларусь - 9000 тг., угловой шкаф - 60 000 тг. 30-69-32, 8-705-804-29-04, 8-775-212-52-19.

ТРЕБУЕТСЯ

Требуется помощник в пекарню, оклад 50 000 тг, график работы с 8.00 до 18.00. 8 707 770 65 68.

Срочно! Сотрудники в отдел для консультации государственных программ. Возраст не ограничен. График 5/2. 8-705-313-91-22.

УСЛУГИ

Профессиональный ремонт телевизоров всех марок на дому у клиента. Большой опыт работы. Качество. Гарантия и честные цены. Вызов бесплатный. 28-41-33, 8-701-764-50-85, 8-777-872-73-58.

Диагностика, ремонт и обслуживание компьютеров и ноутбуков, установка Windows, удаление вирусов, восстановление информации, настройка интернета, установка программ. 8-705-812-01-04, 8-775-235-66-50.

Ремонт и обслуживание компьютеров и ноутбуков, установка Windows, удаление вирусов, восстановление информации, настройка интернета, установка программ. 30-30-69, 8-705-801-63-05,8-707-908-00-63. Сергей.

Ремонт холодильников, морозильников, кондиционеров, стиральных и посудомоечных машин, водонагревателей, бойлеров, титанов, СВЧ микроволновых печей, вытяжек, эл.мясорубок, миксеров, пароворок, блендеров, мультиварок, компьютеров, ноутбуков, планшетов. Оригинальные запчасти в наличии и на заказ. 8-747-604-77-48.

Ремонт холодильников на дому у клиента. Быстро. Качественно. Гарантия. 23-32-58, 8-777-478-54-46.

Электрика. Монтаж проводки, счетчиков, розеток, выключателей, светильников. Навеска шкафов, гардин в офисах, коттеджей. Гарантия. 53-87-33, 8-777-229-75-19.

Электрик: устранение неисправностей в электропроводке, установка эл. счетчиков, люстр, розеток, выключателей и прочее. Качество. Гарантия. 53-62-69, 8-705-876-30-05.

Ремонт мягкой мебели. Материал заказчика. Качество. Гарантия. Участникам ВОВ скидка. 53-92-49, 8-777-647-07-06, 8-777-564-70-27, 8-778-316-62-10.

Ремонт, сборка, разборка мебели, электрика, сантехника. 50-72-62, 8-705-145-53-65.

Железно! Качественно! Мет. двери, решетки, выдвижение балконов, заборы, ворота. 8-775-650-04-70, 8-777-706-72-95.

Все виды сантехнических работ: замена водопровода (по липропилен, металлопласт), замена канализации на ПВХ, установка водомеров, стир. маш., водонагревателей, смесителей, раковин и т. д. Качество гарантирую. 21-32-35, 8-707-606-90-77, 8-705-170-88-24.

В «Уральскнефтегазгеологию» СРОЧНО требуется
МАШИНИСТ АВТОКРАНА.
Тел. 8(7112) 50-26-88

ТОЛЬКО
СТАЛЬНЫЕ ДВЕРИ!
Замеры, изготовление, установка в срок.
8-776-900-05-53
8-705-660-13-13

Западная региональная дирекция телекоммуникаций – филиал АО «Казахтелеком» направляет на рассмотрение комплексной вневедомственной экспертизы следующий проект:
«Капитальный ремонт с капитализацией п. Подстепное Теректинского района».
Заинтересованные лица могут обращаться по электронному адресу: **m-alyans@list.ru или по тел: 87760043022.**

ПРОФЕССИОНАЛЬНОЕ
алмазное сверление, сухое - мокрое
от ⌀ 52 до ⌀400мм любой сложности
УСТАНОВКА И ЧИСТКА КОНДИЦИОНЕРОВ
8-776-919-77-17

Отчет о деятельности АО «Аксайгазпромэнерго» Оказывающие услуги по передаче и распределению электрической энергии за I полугодие 2019года

АО «Аксайгазпромэнерго» осуществляет передачу и распределение электрической энергии для потребителей г. Аксай и Карачаганакского нефтегазоконденсатного месторождения.

Форма собственоси - частная.

Для обеспечения производственной и хозяйственной деятельности на предприятии имеются соответсвующие службы: **Электротехническая служба (ЭТС)**, в которую входят участки ЛЭП и ПС г.Аксай и на промысле, участок РЗА и ВВИ, участок СДТУ, **Производственная служба механизации и транспорта (ПСМиТ), Производственно-диспетчерская служба (ПДС), Служба комерческого учета (СКУ) и техники безопасности (ТБ).**

На балансе предприятия имеется 236 км линии напоряжением от 0,4 кВ до 110 кВ, 6 подстанции (ПС) 110/35/6(10) кВ общей мощностью 198 МВА, 27 трансформаторных подстанций (ТП) 10/0,4 кВ, 6 распределительных пунктов (РП) 10 кВ.

1. Исполнение инвестиционных программ и о перспективах деятельности, в том числе о возможных изменениях тарифов на услуги передачи и распределения электроэнергии

Инвест. программа утверждена на сумму 120 000 тыс. тг. (100%)

Выполняются следующие работы:

-Ремонт с заменой основного и вспомогательного электрооборудования на объекте ТП 10/0,4кВ №22- Заключены договора поставки оборудования и материалов. Работы планируется завершить в 4-ом квартале;

-Капитальный ремонт силовых трансформаторов ТМ-1 и ТМ-2 ТДН-16000кВА на объектах ПС 110/10кВ «Аксай-3», ПС 110/10кВ «Аксай-2», ПС 110/6кВ «Буровая-1»-Заключены договора на капитальный ремонт силовых трансформаторов. Ремонт планируется завершить до конца 3-го квартала;

- Проектно-сметная документация и монтаж элегазового выключателя ВГТ-110кВ в комплекте с трансформаторами тока ТРГ-110кВ в ОРУ-110кВ на ПС 110/35/10кВ «Жарсуат» - Заключены договора на разработку ПСД и поставку оборудования и материалов. Работы по монтажу планируется завершить до конца 3-го квартала

- Приобретение трактора «Беларус-2822» с навесным оборудованием - Повторный тендер на поставку трактора объявлен не состоявшимся. Ведутся мероприятия по заключению договора поставки из одного источника.

На данный момент тарифы утверждены с 2017 по 2021г включительно.

2. Об основных финансово-экономических показателях за I полугодие 2019 года

За I полугодие 2019 года получено дохода всего 373 628 тыс. тг, в т.ч. доход от основной деятельности 348 249 тыс. тг (в том числе доход от передачи электроэнергии 238 014 тыс. тг), доход от неосной деятельности -25 379 тыс. тг

Расходы составили 290 299 тыс. тг., в том числе расходы по основной деятельности – 199 487 тыс. тг, адмистративно-управленческие расходы - 88 447 тыс. тг, прочие расходы – 2 365 тыс. тг., корпоративный налог – 15 969 тыс. тг.

Прибыль по результатам полугодия составила 67 360 тыс.тг.

3. Об объемах предоставленных услуг по передаче и распределению электроэнергии за I полугодие 2019 года:

За I полугодие 2019года объем услуг по передаче и распределению электроэнергии составил 84 702 тыс.кВт/час.

4. О проводимой работе работе с потребителями:

- на сайте www.agpe.kz располагается вся информация о предоставляемой услуге;

- услуги предоставляются согласно заключенных договоров;

- выдача технических условий, акта балансового разграничения;

-установка приборов учета на границе балансового разграничения, установка приборов учета с передачей данных в АСКУЭ АО «Аксайгазпромэнерго»;

- информация и разъяснение нормативно-правовых актов в области электроэнергетики.

5. О постатейном исполнении утвержденным уполномоченным органом тарифной сметы за I полугодие 2019 года:

Утвержденный тариф на 2019г -2,82 тенге за 1 кВт.ч. К нему был применен компенсирующий тариф 2,81 тенге за 1 кВт.ч.

Исполнение затрат за I полугодие 2019 года – получение экономии 14%, свыше допустимых 5%

№ п/п	Наименование показателей	Ед изм	Утверждено уполномоченным органом	Тариф за I полугодие (январь-июнь) 2019г ЭТС	Фактически сложившиеся показатели за I полугодие 2019 г	Отклонения в %
1	2	3	4	5	6	7
	Затраты на производство предоставление услуг, всего	**т.тнг**	**311 675,89**	**155 837,94**	**127 470,37**	-18
1	Материальные затраты, всего	"	6 893,57	3 446,79	3 293,93	-4
	в том числе:	"		0,00		
1.1	сырье и материалы	"	451,86	225,93	262,92	16
1.2	энергия	"	218,18	109,09	110,85	2
1.3	ГСМ	"	6 223,53	3 111,77	2 920,16	-6
2	Затраты на оплату труда, всего	"	**85 259,66**	**42 629,83**	**37 653,74**	-12
	в том числе:	"		0,00		
2.1	заработная плата	"	72 778,20	36 389,10	34 068,39	-6
2.2	социальный налог	"	6 222,54	3 111,27	2 944,20	-5
2.3	Обязательные пенсионные взносы	"	3 638,91	1 819,46	0,00	-100
2.4	Обязательное социальное медицинское страхование за счет работодателя		2 620,01	1 310,01	641,16	-51
3	Амортизация	"	73 178,00	36 589,00	35 047,60	-4
4	Ремонт, не приводящий к увеличению стоимости соновных средств	"	7 100,00	3 550,00	1 550,15	-56
5	Нормативные потери	"	82 228,15	41 114,08	19 487,63	-53
6	**Прочие затраты**	**"**	**7 419,13**	**3 709,56**	**5 684,17**	53
	в т.ч.	"				
6.1	расходы по проведению экспертизы, поверка средств измерений -	"	1 871,92	935,96	841,19	-10
6.2	командировочные+разъезд.хар-р работ	"	2 229,38	1 114,69	937,66	-16
6.3	охрана труда и техники безопасности и прочее	"	2 321,43	1 160,71	3 624,85	212
6.4	Землеустроительные работы		336,34	168,17	9,05	-95
6.5	Расходы по технической паспортизации ВЛЭП		505,00	252,50	0,00	-100
6.6	Техобслуживание пожар.сигнализации		155,06	77,53	271,43	250
7	**Накладные расходы**	**"**	**49 597,39**	**24 798,69**	**24 753,15**	0
7.1	материалы	"	274,24	137,12	164,93	20
7.2	ГСМ -	"	292,78	146,39	373,25	155
7.3	электроэнергия	"	1 779,11	889,55	830,71	-7
7.4	оплата труда	"	22 456,40	11 228,20	11 163,34	-1
7.5	социальный налог	"	1 920,02	960,01	968,52	1
7.6	Обязательные пенсионные взносы		1 122,82	561,41		-100
7.7	Обязательное социальное медицинское страхование за счет работодателя		808,43	404,22	177,61	-56
7.8	амортизация основного оборудования	"	14 935,00	7 467,50	6 942,89	-7
7.9	Спецпитание,спецодежда,страхование,медобслуживание	"	537,37	268,69	228,80	-15
7.10	расходы по транспорту	"	2 137,70	1 068,85	1 907,34	78
7.11	командировочные расх.+ выплаты за разъездной характер	"	884,26	442,13	438,14	-1
7.12	Коммунальные услуги	"	1 511,78	755,89	1 198,23	59
7.13	прочие расходы	"	937,48	468,74	359,38	-23
II	**Расходы периода, всего**	**"**	**75 991,86**	**37 995,93**	**38 322,38**	1
8	Общие и административные расходы	"	**75 991,86**	**37 995,93**	38 322,38	1
	в том числе:	"				
8.1	расходы по оплате труда	"	44 714,18	22 357,09	22 361,63	0
8.2	расходы по социальному налогу	"	3 823,06	1 911,53	2 274,29	19
8.3	Обязательные пенсионные взносы		2 235,71	1 117,86		-100
8.4	Обязательное социальное медицинское страхование за счет работодателя		1 609,71	804,86	362,54	-55
8.5	налоговые платежи	"	7 701,89	3 850,95	3 442,54	-11
8.6	амортизация основных средств	"	4 209,00	2 104,50	2 445,11	16
8.7	командировочные	"	325,52	162,76	269,93	66
8.8	Содержание транспорта: ГСМ,запчасти,ремонт,техосмотр,страхование	"	4 773,75	2 386,88	3 062,99	28
8.9	почтово-телеграфные, канцелярские, периодическая печать	"	681,96	340,98	409,67	20
8.10	услуги связи	"	810,70	405,35	417,90	3
8.11	Услуги банка,инкассации	"	797,61	398,81	140,40	-65
8.12	Оплата консультационных, аудиторских, информ, актуализация БД	"	1 547,15	773,58	1 310,40	69
8.13	Прочие	"	2 761,62	1 380,81	1 824,98	32
III	**Всего затрат**	**"**	**387 667,75**	**193 833,87**	**165 792,75**	-14
IV	**прибыль**	**"**	**27 678,00**	**13 839,00**	**72 221,10**	422
V	**Всего доходов**	**"**	**415 345,75**	**207 672,87**	**238 013,85**	15
VI	**Объем оказываемых услуг**	**тыс. кВт.ч**	**147 177,00**	**73 588,50**	**84 702,44**	15
VII	**Нормативные потери**	***т.кВт***	**5 605,20**	**2 802,60**	**1 328,40**	-53
VII	**Нормативные потери**	**%**	**8,96**	**4,48**	**4,92**	
VIII	**Тариф* за 1кВт (без НДС),**	**тнг/ кВт.ч.**	**2,82**	**2,82**	**2,81**	

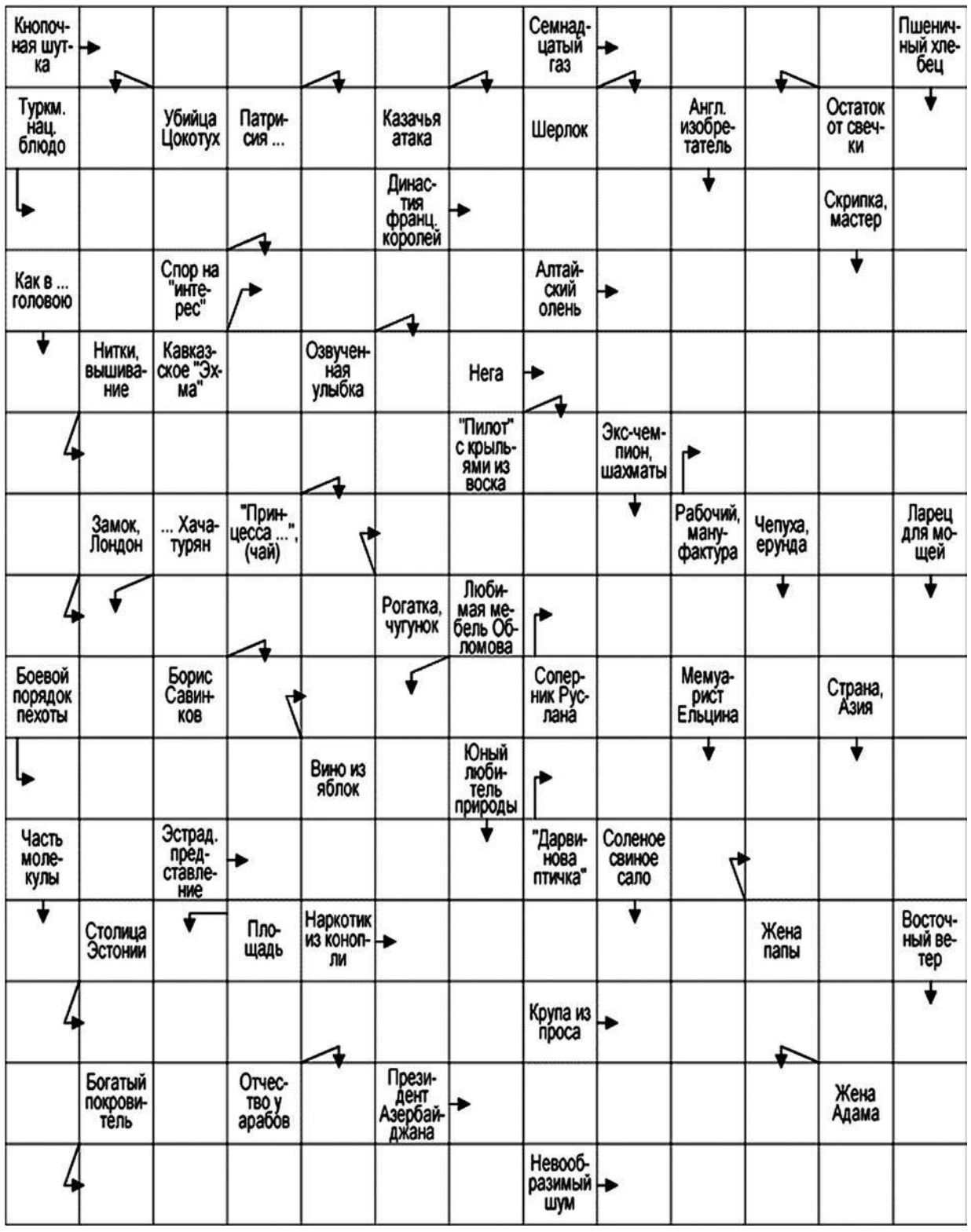

► ЛИНЕЙНЫЙ КРОССВОРД

Линейный кроссворд представляет собой ряд выстроенных в линию букв различных слов. При этом первая часть следующего слова является последней частью предыдущего.

...-адмирал	At	Клич кавказцев во время пляски	Кумир	И Строев, и Гайдар	Сатирич. портрет	Европейская валюта
Резкая противоположность	Песня группы "Любэ"	Друг Сухова	... Попов	Город в Беларуси	Город в Тульской обл.	Буква греч. алфавита

Ответы к линейному кроссворду в № 30:
1. Агент. 2. Агентура. 3. Ураган. 4. Гантель. 5. Тельник. 6. Никель. 7. Ельник. 8. Никита. 9. Италия. 10. Лия.

Выдана Министерством Здравоохранения РК Гос. лицензия ИА 65700084 DL от 02.03.2006 г.

ТОО "Аптека №1"

Лекарства по доступной цене!
Готовим лекарства по рецептам.

г. Уральск, пр. Достык, 153
тел. 50-50-24, 50-50-34.

Ответы на сканворд в №30

■	Ч	■	Т	■	■	Г	Р	У	Н	Т	■	Э
Т	А	Р	А	■	■	А	■	Г	■	О	■	С
■	Г	■	К	Л	А	Н	■	Л	■	Б	Ы	К
Т	А	И	Т	И	■	А	Ф	И	Н	А	■	О
В	■	Р	■	Т	■	■	Р	■	Е	Г	О	Р
И	■	О	■	Р	У	Н	А	■	Т	О	Р	Т
Д	О	Д	Ж	■	Р	А	Х	А	Т	■	Л	■
■	Т	■	А	■	А	С	Т	Р	О	Н	И	М
■	Ч	■	Б	А	Н	Т	■	Ы	■	А	■	Р
Д	Е	Ф	О	■	■	■	Я	К	У	Т	К	А
Е	■	А	■	С	У	П	■	■	Д	Р	О	К
К	А	Р	Р	И	■	О	С	П	А	■	Р	■
Р	■	А	■	В	Е	Ч	Е	■	В	О	Д	А
Е	З	Д	О	К	■	Т	Р	А	К	Т	■	Р
Т	■	А	■	А	Р	А	П	■	А	С	С	А

Лицензия №01105DL от 14.10.2014 г. Выдана Управлением Здравоохранения ЗКО, Акимат ЗКО.

СТОМАТОЛОГИЧЕСКАЯ КЛИНИКА ДиАдент

- консультации специалистов
- лечение зубов
- протезирование
- хирургия
- профессиональная чистка и отбеливание зубов
- рентгенодиагностика

г. Уральск, пр. Евразия, 64
8 (7112) 53 42 25, 8 776 284 41 09
8 747 580 65 33, 8 777 979 15 93

ГОРОСКОП

С 5 по 11 августа 2019 года

ОВЕН (21 марта - 20 апреля)

Звезды постарались и расположились так, чтобы дать вам возможность показать себя с наилучшей стороны. Не упустите же свой шанс! Будьте готовы к неожиданным и нестандартным ситуациям. Никто не должен усомниться в том, что в сложных условиях вы способны принимать быстрое и единственно верное решение.

ТЕЛЕЦ (21 апреля - 21 мая)

Некоторым Тельцам может показаться, что в их жизни наступила чёрная полоса. Навалившиеся мелкие неурядицы в работе и личной жизни могут серьёзно подорвать не только эмоциональное состояние Тельцов, но и веру в человечество. Не поддавайтесь этим упаднических настроениям — ваши близкие приложат все силы, чтобы вас поддержать, и к концу недели все наладится.

БЛИЗНЕЦЫ (22 мая - 21 июня)

Несмотря на общую стабильность, старые дела, решение которых вы так долго откладывали, могут напомнить о себе. Не исключены внушительные траты, держите кошелёк под присмотром, чтобы не платить лишнего. В любовных делах планеты привели Близнецов на распутье: ставить ли точку в отношениях или попытаться их реанимировать — решать только вам.

РАК (22 июня - 23 июля)

Неделя пройдет под знаком полезных знакомств. Времени будет в обрез, поэтому распишите все мероприятия по пунктам. Назначайте встречи, собеседования, визиты вежливости к друзьям. Отнеситесь с осторожностью к информации, которая поступит. У тех Раков, кто только начинает выстраивать отношения, есть все шансы на успех.

ЛЕВ (24 июля - 23 августа)

В финансовых вопросах ничего не решайте впопыхах: возьмите тайм-аут, как следует проанализируйте ситуацию, взвесьте все «за» и «против». Даже если в данный момент кошелек пустовать, не мучьтесь беспокойством о завтрашнем дне: очень скоро все наладится. Запаситесь терпением, цените то, что дает жизнь здесь и сейчас.

ДЕВА (24 августа - 23 сентября)

Складываются благоприятные условия для расширения круга служебных обязанностей и дополнительных заработков. Отнеситесь серьезно к новым деловым предложениям, но не оставляйте без внимания текущие дела. В личной жизни не форсируйте события - пусть все идет своим чередом. Семейным людям придется взять на себя роль главного добытчика в семье.

ВЕСЫ (24 сентября - 23 октября)

С понедельника по среду — время довольно суетливое. Но вы ощущаете энергетический и духовный подъем, поэтому без особого труда находите выход из самых запутанных ситуаций. Нестандартный взгляд на вещи позволит увидеть новые пути к цели, а также дополнительные источники доходов.

СКОРПИОН (24 октября - 22 ноября)

Скорпионам недельный гороскоп советует сосредоточиться на работе, иначе упустите великолепные возможности. Не исключено, что близкие будут недовольны вашей тотальной занятостью: постарайтесь им все объяснить. В среду и четверг избегайте эмоциональных перегрузок и не сорите деньгами: вероятны финансовые трудности.

СТРЕЛЕЦ (23 ноября - 21 декабря)

Стрельцы почти всю неделю будут сосредоточены на работе — и это правильно: благоприятное время, чтобы наладить контакт с руководством, завести полезные знакомства, заключить важные договоры. А вот в субботу и воскресенье лучше взять тайм-аут: вы сейчас не в форме, ощущаете дефицит сил и энергии, так что отдохните.

КОЗЕРОГ (22 декабря - 20 января)

Вас захватят обыденные дела и от них вы получите столько удовольствия, что серьезно задумаетесь, не податься ли подальше от городской суеты. Лучше всего вы будете чувствовать себя в кругу семьи или наедине с любимым человеком; одиноким же Козерогам доставит удовольствие просто помечтать о том, как прекрасна семейная жизнь...

ВОДОЛЕЙ (21 января - 19 февраля)

Перед Водолеями новая неделя откроет неограниченные возможности: вы получите прямой доступ ко всему, что раньше было за семью печатями. Так что, берите бразды правления судьбой в собственные руки и действуйте. Учтите: дверка в мир удачи может закрыться, если будете медлить и сомневаться в себе.

РЫБЫ (20 февраля - 20 марта)

Все хорошо складывается - ловите момент! К тому же вы вполне можете доверять своей интуиции: благодаря ее подсказкам удастся очень и очень многое. Единственное, что вам противопоказано в этот период, - одиночество. Попробуйте хотя бы изредка смотреть на мир глазами своих возлюбленных или партнеров по браку.

Адрес редакции: 090000, Уральск, ул. Д. Нурпеисовой (Театральная), 15/1

www.nadezhda.kz

E-mail: gazeta-nadezhda@mail.ru

СОБСТВЕННИК - ТОО "СТАТУС"

Главный редактор - **Булат МАУЛЕНБЕРЛИЕВ**
Телефон/факс: 51-38-91 - **главный редактор**
50-77-36 - **корреспонденты**
50-44-21 - **прием рекламы, частных объявлений**

Областная общественно-политическая газета выходит еженедельно по средам или четвергам. При перепечатке и использовании материалов ссылка на "Надежду" обязательна. Редакция может публиковать статьи в порядке обсуждения, не разделяя мнения автора. Рукописи не рецензируются и не возвращаются.

Материалы под знаком PR печатаются на правах рекламы. За достоверность рекламы ответственность несут рекламодатели.

Газета зарегистрирована в Министерстве культуры, информации и общественного согласия РК, свидетельство регистрации № 2111-Г от 9 июля 2001 года.

Отпечатана в типографии ТОО «WESTA», г. Уральск, пр. Достык-Дружба, 215А, тел./факс: 51-55-12.

Ответственность за полиграфическое исполнение несет типография.

Номер подписан в печать 30 июля 2019 года.

Редакционная цена 80 тг.

Тираж 2600 экз. Заказ № 31

Фотокорреспондент - Георгий СЕМЕНОВ

Дежурный редактор - Галина КАРЕНСКИХ

Газета «Надежда» при поддержке народного музея «Старый Уральскъ» продолжает совместный фотопроект

«Где эта улица, где этот дом...»

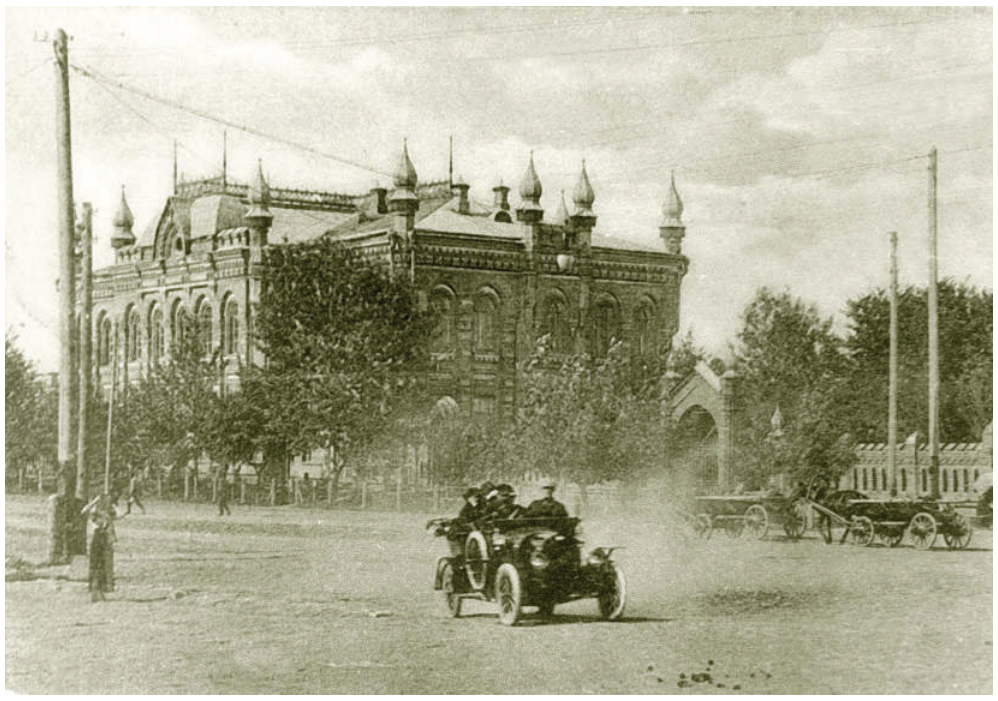

Ремесленная школа, 1902 год. //

Областной краеведческий музей, 2019 год. //

УРАЛЬСКИЙ ГУМАНИТАРНЫЙ КОЛЛЕДЖ

Государственная лицензия серия АБ № 0036468 от 02.09. 2009 г. (без ограничения срока). Выдана Управлением образования ЗКО

Прием абитуриентов ведется на базе основного среднего (9 класса) и общего среднего образования (11класса) по следующим специальностям:

0105000 «Начальное образование»
0105013 «Учитель начального образования»
0105023 «Учитель информатики начального образования»
0105033 «Учитель иностранного языка начального образования»
0111013 «Учитель казахского языка и литературы»
0103023 «Учитель физической культуры и спорта»
0101000 «Дошкольное образование»
«Воспитатель дошкольных организаций»

Срок обучения на базе 9 класса – 3 года 10 месяцев; на базе 11 класса – 2 года 10 месяцев

0401000 «Библиотечное дело»
«Библиотекарь»
0516000 «Финансы»
«Экономист по финансовой работе»
0510000 «Делопроизводство и архивоведение»
«Делопроизводитель»
0201000 «Правоведение»
«Юрисконсульт»

Срок обучения на базе 9 класса– 2 года 10 месяцев; на базе 11класса – 1 год 10 месяцев

Государственный образовательный заказ (грант) по специальности **«0103000 Физическая культура и спорт»**, квалификации **«0103023 - Учитель физической культуры»** на базе основного образования (9 класса) с казахским языком обучения.

Прием документов **на очную форму обучения** с 1 июня по 25 августа, **на заочную форму обучения** с 1 июня по 25 сентября.

Перечень необходимых документов:
1. Заявление
2. Свидетельство о рождении или удостоверение личности (оригинал и 1 копия)
3. Документ об образовании (свидетельство, аттестат или диплом)
4. Медицинская справка №086, карта № 063, справки, подтверждающие инвалидность (оригиналы)
5. Фотографии 6 шт (размером 3х4)
6. Адресная справка
7. Свидетельство по результатам ЕНТ (для выпускников 11 класса)
8. Для специальности **«0103000 Физическая культура и спорт»** справка с физдиспансера (оригинал).

Вступительные экзамены проводятся в форме комплексного тестирования и творческий экзамен по специальности **«0103023 - Учитель физической культуры»**
На базе 9 класса тестирование по двум предметам: казахский (русский) язык и профилирующий предмет.
На базе 11 класса тестирование по трем предметам: казахский (русский) язык, история Казахстана и профилирующий предмет.

Язык обучения: казахский и русский.
Предусмотрены скидки для детей-сирот, детей-инвалидов.

Документы принимаются по адресу:
г.Уральск, ул. А.Таймановой, 135, тел: 50-02-84, 50-50-82, 51-46-47,
сайт: www.ugk.kz, инстаграм: @ugk_18

Наша цель - твое будущее!

«ЕВРАЗИЙСКИЙ» Индустриально-экономический колледж

Лицензия № 14008979 от 20.06. 2014 г.
Выдана Департаментом по контролю в сфере образования ЗКО

Прием абитуриентов ведется на базе общего среднего образования (11класса) по следующим специальностям:

Финансы (по отраслям)	1 г. 10 мес.
Учет и аудит (по отраслям)	1 г. 10 мес.
Переводческое дело	1 г. 10 мес.
Правоохранительная деятельность	1 г. 10 мес.
Вычислительная техника и программное обеспечение	2 г. 10 мес.
Информационные системы (по отраслям применения)	1 г. 10 мес.

Преимущество каждой специальности заключается в углубленном изучении компьютерных технологий и специализированных дисциплин на иностранном языке (английский, немецкий)

ЯЗЫК ОБУЧЕНИЯ: *казахский и русский*
ФОРМА ОБУЧЕНИЯ: *очная и заочная*

ПРИЕМ ЗАЯВЛЕНИЙ:
На дневное *- с 20 июня по 20 августа*
На заочное *- с 20 июня по 20 сентября*

ПЕРЕЧЕНЬ НЕОБХОДИМЫХ ДОКУМЕНТОВ:
1. *Документ об образовании (подлинник)*
2. *Удостоверение личности или паспорт (копия)*
3. *Сертификат с результатами ЕНТ*
4. *Медицинская справка (форма 086-у, 063)*
5. *4 фотографии размером 3х4.*

Прием в колледж осуществляется по итогам тестирования (ЕНТ) и по результатам вступительных экзаменов, организуемых в колледже. Для выпускников предыдущих лет, а также текущего года не сдавших ЕНТ или не набравших проходного балла тестирование проводится самим колледжем. Поступающие на вторую специальность принимаются путем собеседования.

Документы принимаются по адресу:
г.Уральск, пр-т. Назарбаева, 194, тел: 8 (7112) 50-30-24,
сайт: www.eurazia-college.kz, e-mail: euraziakollege@mail.ru

Ваш будущий успех начинается здесь!

Стоматологическая СТУДИЯ

предлагает:

- **Все виды протезирования;**
- **Лечение зубов;**
- **Художественная реставрация;**
- **Ортодонт;**
- **Отбеливание;**
- **Удаление;**
- **Чистка**

Консультации БЕСПЛАТНО

Адрес: 4 мкр-н, дом 9
Тел.: 30 31 32;
8 778 448 48 73
График работы:
с 10.00 до 18.00

www.vidoptika.kz

50-59-65

Школьникам и студентам скидка 10 %

ОРТАЛЫҚ ОПТИКА ЦЕНТРАЛЬНАЯ

ViD

пр. Достык,171 остановка Кирова

Выдана Министерством Здравоохранения РК Лицензия № РР65700032Р от 31 августа 2004 г.